

CAPANNONE DI ALLEVAMENTO A1

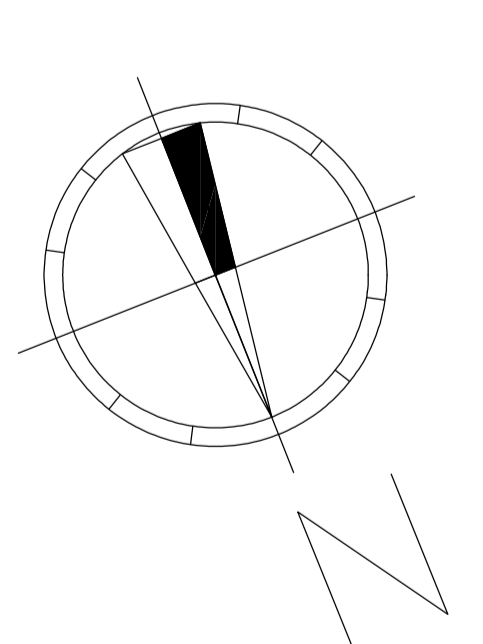
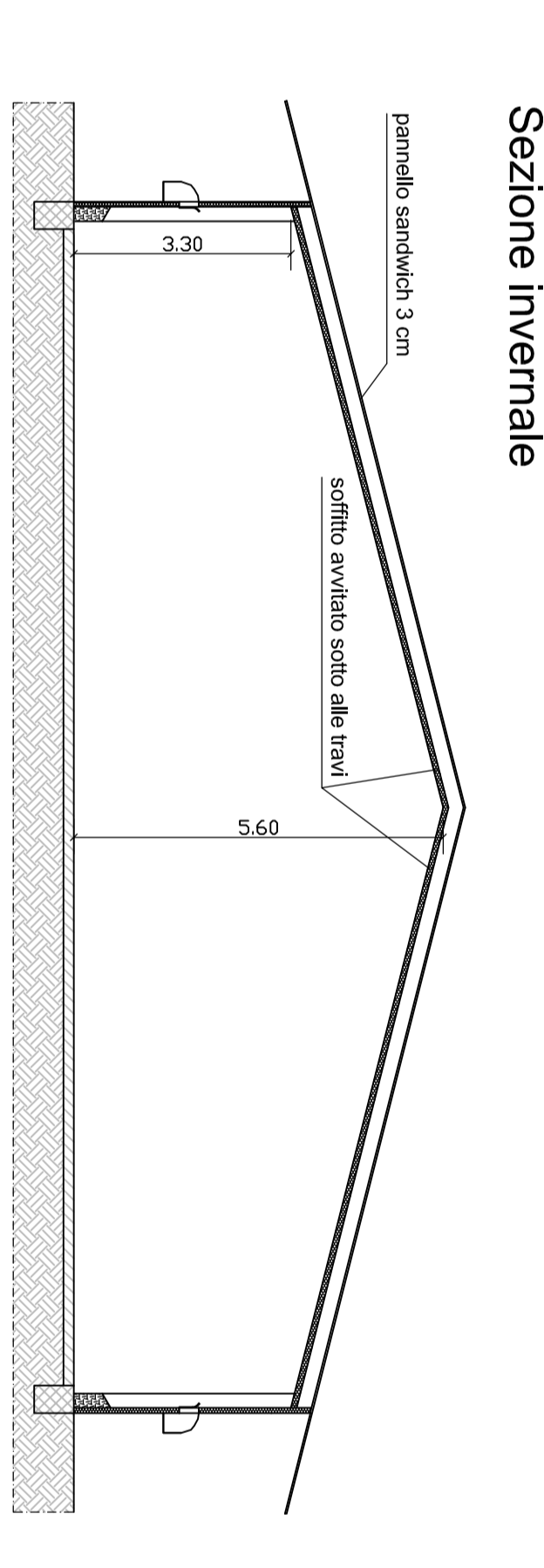
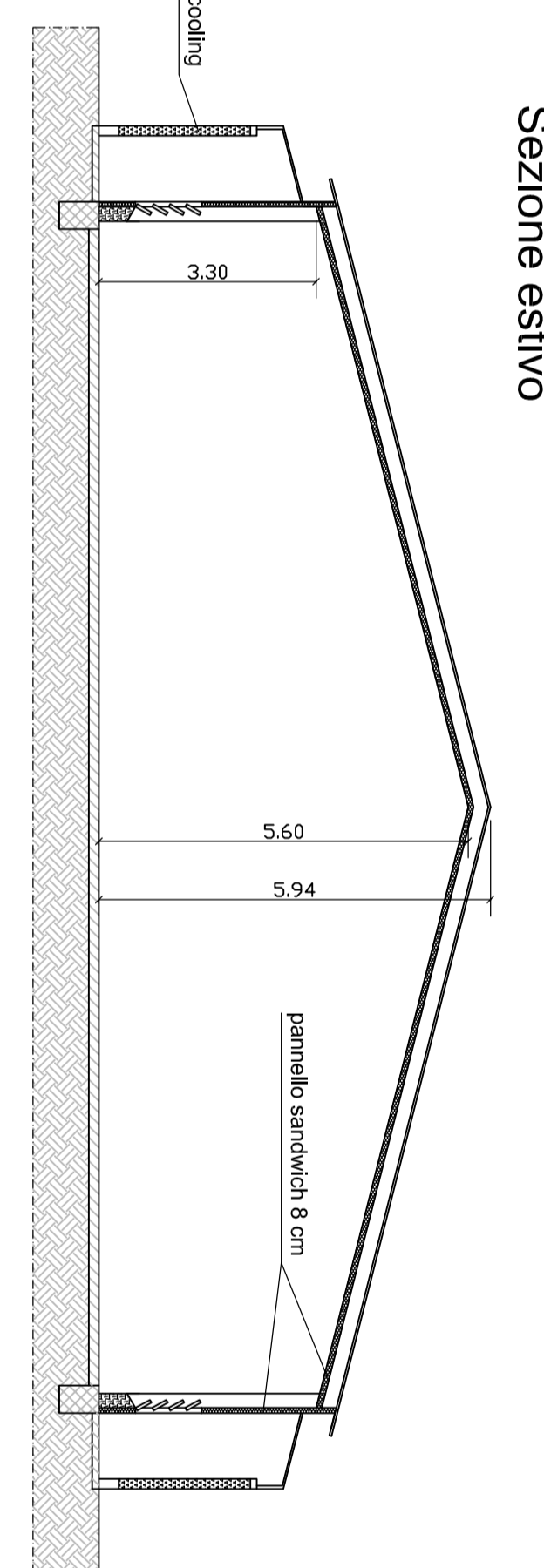
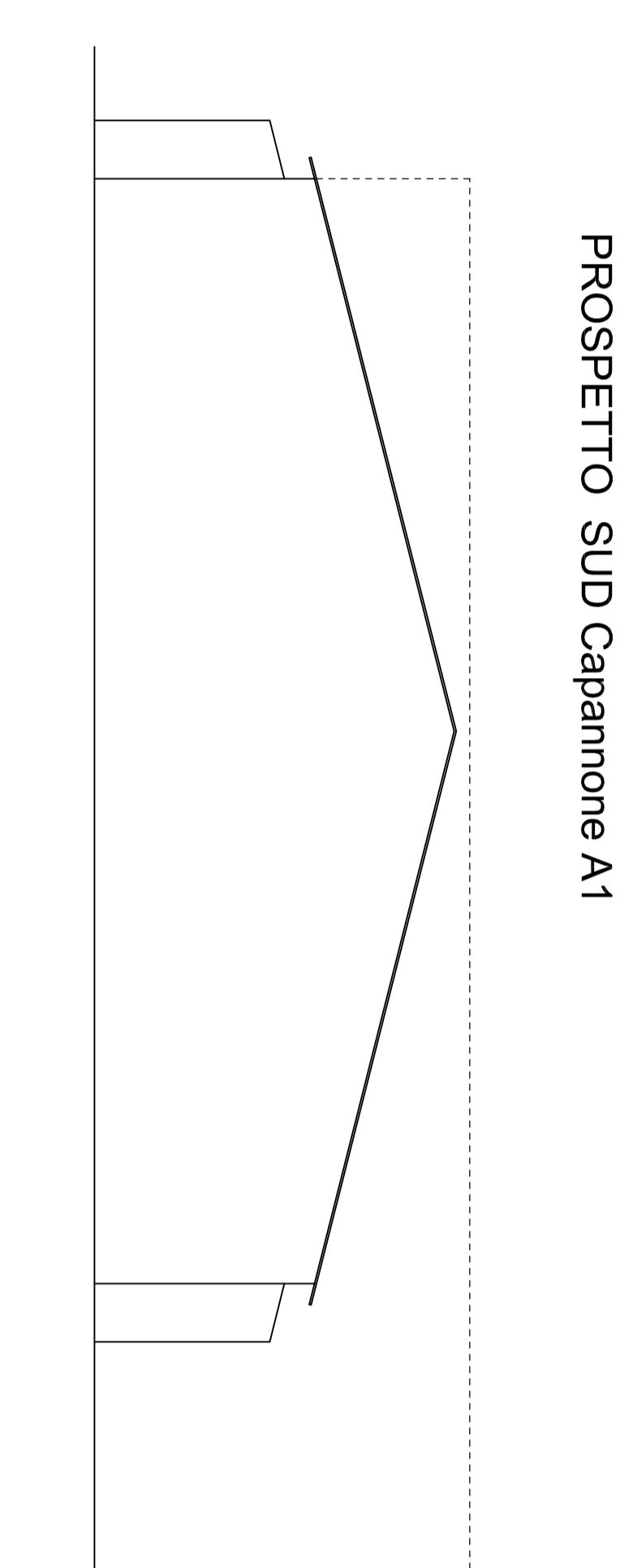
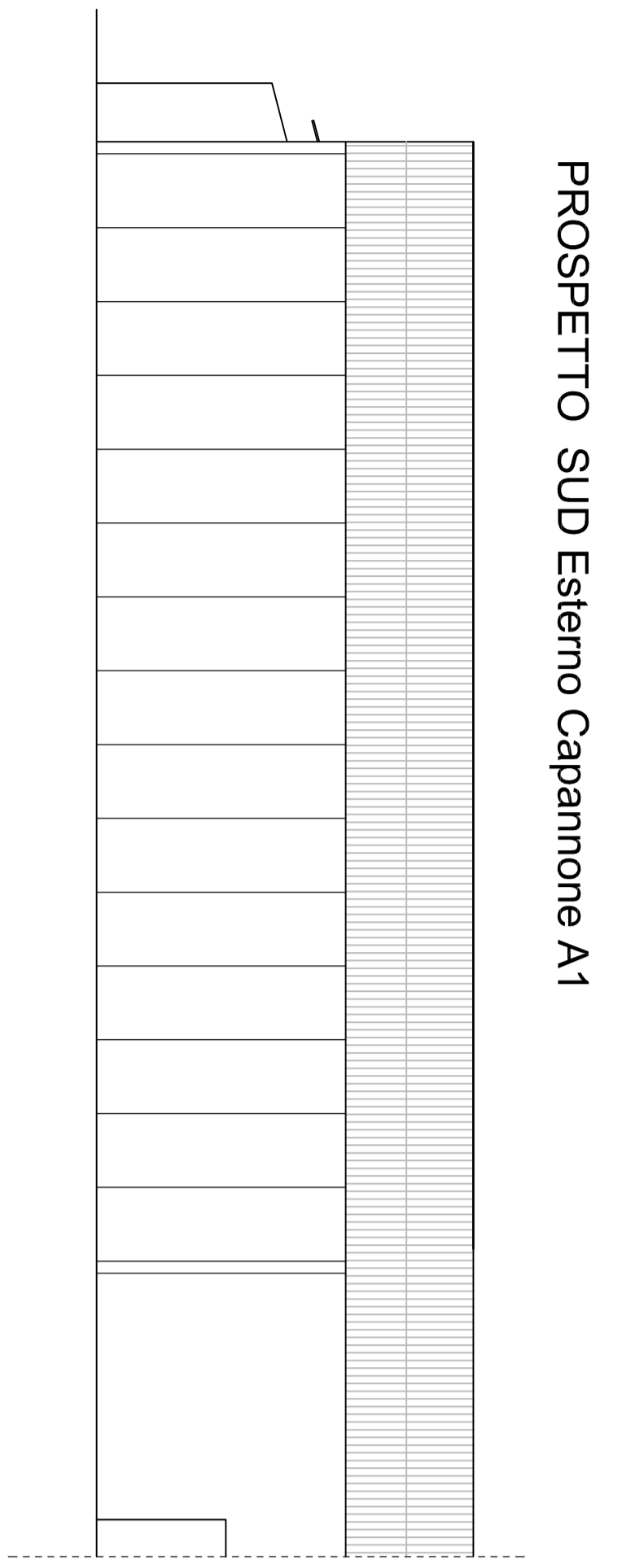
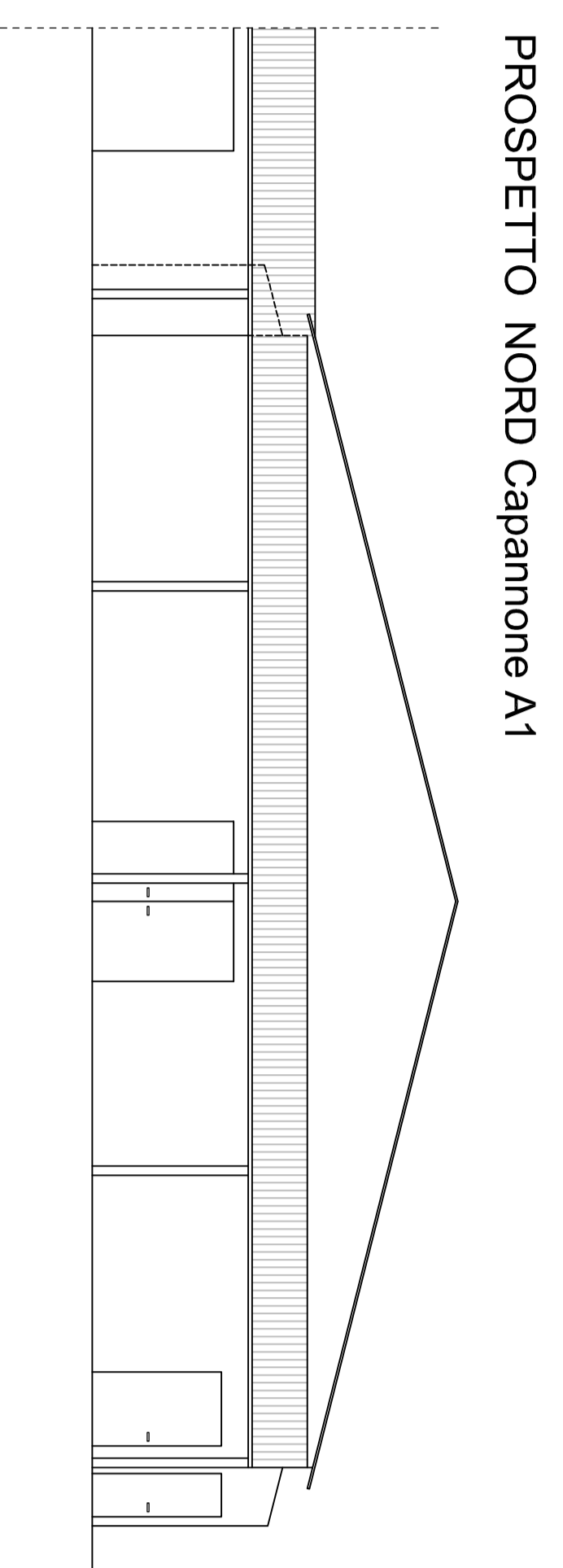

| | | | |
|--|--|---|--|
| COMUNE DI CASEI GEROLA Provincia di Pavia | | PROGETTO | |
| REALIZZAZIONE ALLEVAMENTO AVICOLO PER GALLINE OVAIOLE A TERRA E LOCALI DI PERTINENZA in Casali Gerola (PV), Cascina Grandi | | OGGETTO | |
| CAPANNONI ALLEVAMENTO - PROSPETTI E SEZIONI | | COMMITTENTE | |
| AVIGESTI Società Agricola S.S. Strada Comunale del Fiume 28048 - Scandolara Novato (PV) | | PROGETTAZIONE F.R.L. Dati del Municipio di Gerola Via C.so Mar. 28 41020 Gerola (PV) 20100 Vizzola Spt (PV) provincia@avigesti.it municipio@avigesti.it | |
| PROGETTO | | AUTORE | |
| DATA: 10/04/2023 | | DATA: 10/04/2023 | |
| SCALA: 1:100 | | SCALA: 1:100 | |
| AUTORE: F.R.L. | | AUTORE: F.R.L. | |
| DATA: 10/04/2023 | | DATA: 10/04/2023 | |
| SCALA: 1:100 | | SCALA: 1:100 | |
| AUTORE: F.R.L. | | AUTORE: F.R.L. | |