

PROVINCIA DI PAVIA  
COMUNE DI CASEI GEROLA

PROGETTO PER:

RISTRUTTURAZIONE DI ALLEVAMENTO AVICOLO PER NUOVA  
INSTALLAZIONE DI GALLINE OVAIOLE IN VOLIERA  
CON PIÙ DI 60.000 POSTI POLLAME  
IN CASEI GEROLA, CASCINA GARRÙ

COMMITTENTE:

SOCIETÀ AGRICOLA AVIGEST S.S.  
STRADA COMUNALE DEI PIOMBI  
26040 SCANDOLARA RAVARA (CR)

INQUADRAMENTO CATASTALE E VISURE

VOGHERA, APRILE 2024

IL TECNICO

---

**ESTRATTO CATASTALE Fig. 16 Casei Gerola**

Proprietà **AVIGEST SOCIETA' AGRICOLA S.S.** Mappali 1-2--376-379-380-381-382-385-387-389

Assenso **MALASPINA CLEMENTE** Mappali 384-386-388 DA FRAZIONARE

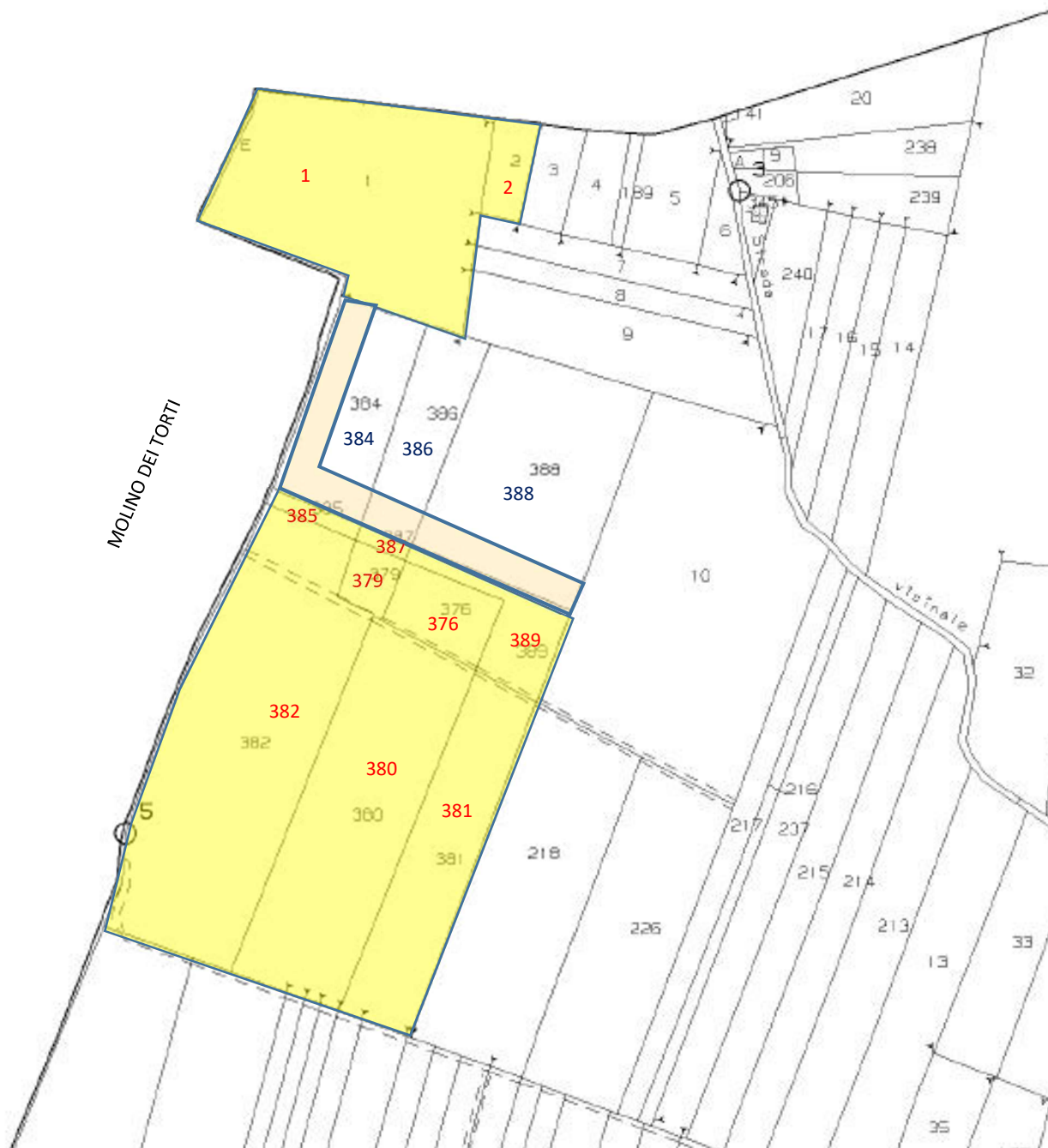

# AEROFOTOGRAMMETRIA

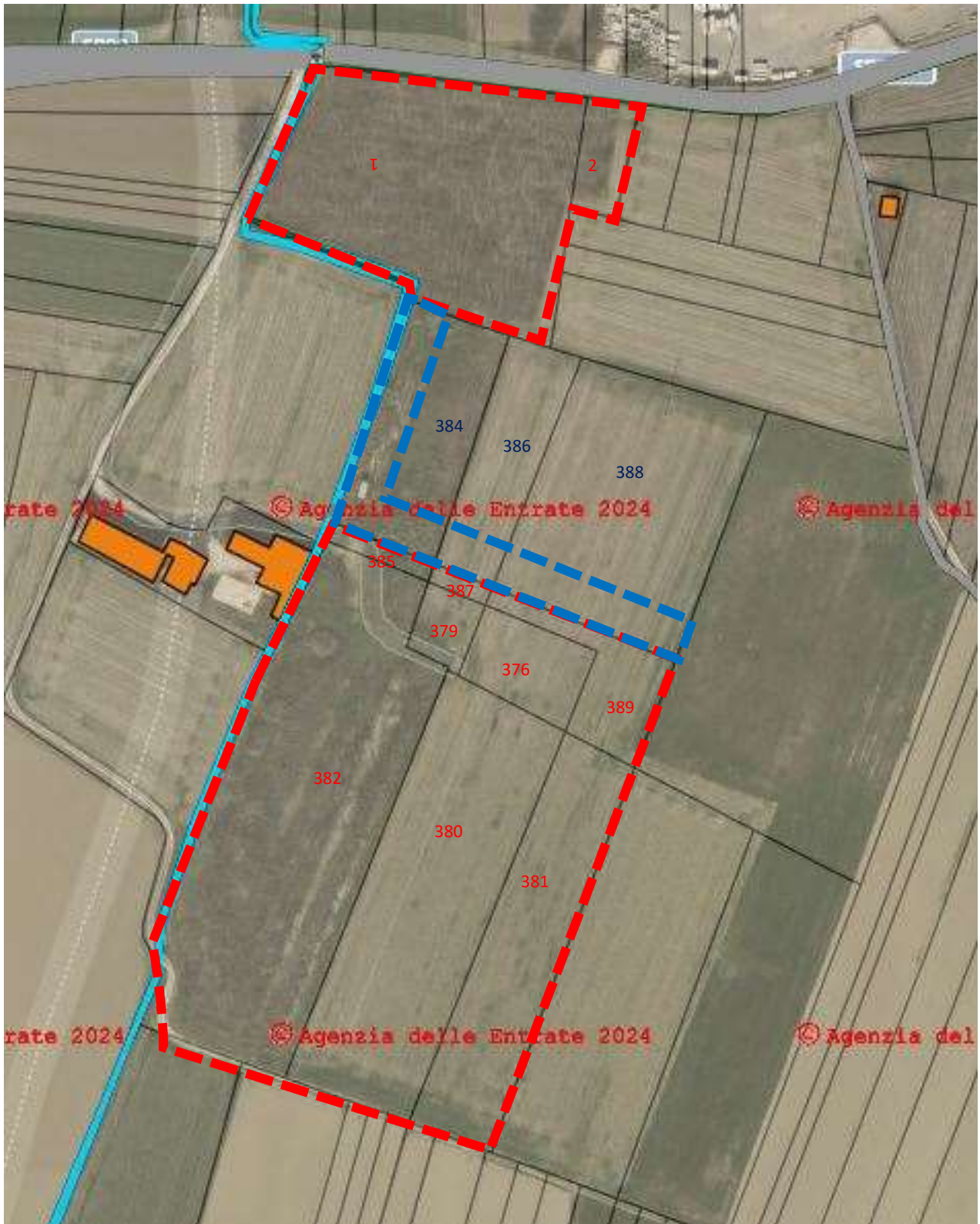

# Visura storica per immobile

## Situazione degli atti informatizzati al 04/08/2023

<b>Dati della richiesta</b>	Comune di CASEI GEROLA (Codice: B954)
	Provincia di PAVIA
<b>Catasto Terreni</b>	Foglio: 16 Particella: 376

### INTESTATO

1 AVIGEST SOCIETA' AGRICOLA S.S. Sede in SCANDOLARA RAVARA (CR)	01690370208* (1) Proprieta' 1/1
---	---------------------------------

### Unità immobiliare dal 28/05/2020

N.	DATI IDENTIFICATIVI			DATI CLASSAMENTO			DATI DERIVANTI DA	
	Foglio	Particella	Sub Porz	Qualità Classe	Superficie(m <sup>2</sup> ) ha are ca	Deduz	Reddito Dominicale Agrario	
1	16	376	-	SEMINATIVO 3	16 66	A56	Euro 14,20 Euro 11,62	FRAZIONAMENTO del 28/05/2020 Pratica n. PV0019774 in atti dal 28/05/2020 presentato il 28/05/2020 (n. 19774.1/2020)
Notifica								

### Nella variazione sono stati soppressi i seguenti immobili:

Foglio: 16 Particella: 212 ; Foglio: 16 Particella: 365 ; Foglio: 16 Particella: 367 ;

### Sono stati inoltre variati i seguenti immobili:

Foglio: 16 Particella: 364 ; Foglio: 16 Particella: 375 ; Foglio: 16 Particella: 377 ; Foglio: 16 Particella: 378 ; Foglio: 16 Particella: 379 ; Foglio: 16 Particella: 380 ; Foglio: 16 Particella: 381 ;

### L'intestazione alla data della richiesta deriva dai seguenti atti:

#### Situazione degli intestati dal 31/07/2020

N.	DATI ANAGRAFICI	CODICE FISCALE	DIRITTI ONERI REALI
1	AVIGEST SOCIETA' AGRICOLA S.S. Sede in SCANDOLARA RAVARA (CR) Atto del 31/07/2020 Pubblico ufficiale CHIZZINI A UGIUSTO Sede VIADANA (MN) Repertorio n. 44494 - COMPRAVENDITA (Passaggi intermedi da esaminare) Nota presentata con Modello Unico n. 3638.11/2020 Reparto PI di VOGHERA in atti dal 26/08/2020	01690370208*	(1) Proprieta' 1/1
<b>DATI DERIVANTI DA</b>			

## Visura storica per immobile

### Situazione degli atti informatizzati al 04/08/2023

#### Situazione degli intestati dal 28/05/2020

N.	DATI ANAGRAFICI		CODICE FISCALE		DIRITTI E ONERI REALI
1	MALASPINA Clemente nato a VOGHERA (PV) il 23/07/1977		MLSCMN77L23M1090*		(1) Proprietà 1/1 fino al 31/07/2020
<b>DATI DERIVANTI DA</b>					
Atto del 29/12/2015 Pubblico ufficiale CAVAGNA CARLO Sede VOGHERA (PV) Repertorio n. 25794 - DONAZIONE ACCETTATA Nota presentata con Modello Unico n. 321.1/2016 Reparto PI di VOGHERA in atti dal 26/01/2016					

#### Situazione dell'unità immobiliare che ha originato il precedente dal 08/03/2007

N.	DATI IDENTIFICATIVI			DATI CLASSAMENTO				DATI DERIVANTI DA					
	Foglio	Particella	Sub	Porz	Qualità Classe	Superficie(m²) ha are ca	Deduz		Reddito				
1	16	212		-	SEMINATIVO 3	1 14 50	A56	<table border="1"> <tr> <td>Dominicale</td> <td>Euro 97,57</td> </tr> <tr> <td>Agrario</td> <td>Euro 79,83</td> </tr> </table>	Dominicale	Euro 97,57	Agrario	Euro 79,83	TABELLA DI VARIAZIONE del 08/03/2007 Pratica n. PV0079509 in atti dal 08/03/2007 TRASMISSIONE DATI AI SENSI DEL DECRETO 262 DEL 3 OTTOBRE 2006 (n. 15913.1/2007)
Dominicale	Euro 97,57												
Agrario	Euro 79,83												
<b>Notifica</b> di studio: VARIAZIONE COLTURALE EX D.L. N. 262/06 - QUALITA' DICHIARATA O PARIFICATA A COLTURA PRESENTE NEL QUADRO TARIFFARIO													

#### Situazione dell'unità immobiliare dall'impianto meccanografico

N.	DATI IDENTIFICATIVI			DATI CLASSAMENTO				DATI DERIVANTI DA					
	Foglio	Particella	Sub	Porz	Qualità Classe	Superficie(m²) ha are ca	Deduz		Reddito				
1	16	212		-	SEMIN ARBOR 4	1 14 50	A56	<table border="1"> <tr> <td>Dominicale</td> <td>Euro 82,79</td> </tr> <tr> <td>Agrario</td> <td>Euro 88,70</td> </tr> </table>	Dominicale	Euro 82,79	Agrario	Euro 88,70	Impianto meccanografico del 31/12/1976
Dominicale	Euro 82,79												
Agrario	Euro 88,70												
<b>Notifica</b> 2665													

#### L'intestazione alla data della richiesta deriva dai seguenti atti:

#### Situazione degli intestati dal 29/12/2015

N.	DATI ANAGRAFICI		CODICE FISCALE		DIRITTI E ONERI REALI
1	MALASPINA Clemente nato a VOGHERA (PV) il 23/07/1977		MLSCMN77L23M1090*		(1) Proprietà 1/1 fino al 28/05/2020

# Visura storica per immobile

## Situazione degli atti informatizzati al 04/08/2023

<b>DATI DERIVANTI DA</b>	Atto del 29/12/2015 Pubblico ufficiale CAVAGNA CARLO Sede VOGHERA (PV) Repertorio n. 25794 - DONAZIONE ACCETTATA Nota presentata con Modello Unico n. 321.1/2016 Reparto PI di VOGHERA in atti dal 26/01/2016		
--------------------------	---	--	--

### Situazione degli intestati dal 03/11/2009

N.	DATI ANAGRAFICI	CODICE FISCALE	DIRITTI E ONERI REALI
1	MALASPINA Obizzo nato a ROMA (RM) il 16/01/1938	MLSBZZ38A16H501M*	(1) Proprieta' 1/1 in regime di separazione dei beni fino al 29/12/2015

**DATI DERIVANTI DA** Atto del 03/11/2009 Pubblico ufficiale CAVAGNA CARLO Sede VOGHERA (PV) Repertorio n. 18445 - COMPRAVENDITA Nota presentata con Modello Unico n. 5798.1/2009 Reparto PI di VOGHERA in atti dal 10/11/2009

### Situazione degli intestati dal 28/08/2007

N.	DATI ANAGRAFICI	CODICE FISCALE	DIRITTI E ONERI REALI
1	GROSSI Gianna nata a VOGHERA (PV) il 29/06/1950	GRSGNN50H69M109R*	(1) Proprieta' 1/4 fino al 03/11/2009
2	CARENZIO Maria Rosa nata a CORNALE (PV) il 19/03/1948	CRNMRS48C59D017U*	(1) Proprieta' 1/4 fino al 03/11/2009
3	CARENZIO Giuseppina nata a CORNALE (PV) il 17/12/1951	CRNGPP51T57D017I*	(1) Proprieta' 1/4 fino al 03/11/2009
4	CARENZIO Giovanna nata a CORNALE (PV) il 24/11/1954	CRNGNN54S64D017R*	(1) Proprieta' 1/4 fino al 03/11/2009

**DATI DERIVANTI DA** RICONGIUNGIMENTO DI USUFRUTTO del 28/08/2007 - R.U. IN MORTE DI VILLANI LAURA Voltura n. 9607.2/2008 - Pratica n. PV0232104 in atti dal 16/09/2008

### Situazione degli intestati dal 17/01/1992

N.	DATI ANAGRAFICI	CODICE FISCALE	DIRITTI E ONERI REALI
1	CARENZIO Maria Rosa nata a CORNALE (PV) il 19/03/1948	CRNMRS48C59D017U*	(2) Nuda proprieta' 1/4 fino al 28/08/2007
2	CARENZIO Giuseppina nata a CORNALE (PV) il 17/12/1951	CRNGPP51T57D017I*	(2) Nuda proprieta' 1/4 fino al 28/08/2007
3	GROSSI Gianna nata a VOGHERA (PV) il 29/06/1950	GRSGNN50H69M109R*	(2) Nuda proprieta' 1/4 fino al 28/08/2007
4	CARENZIO Giovanna nata a CORNALE (PV) il 24/11/1954	CRNGNN54S64D017R*	(2) Nuda proprieta' 1/4 fino al 28/08/2007
5	VILLANI Laura nata a CASEI GEROLA (PV) il 17/05/1922	VLLLRA22E57B954O*	(8) Usufrutto 1000/1000 fino al 28/08/2007

**DATI DERIVANTI DA** Atto del 17/01/1992 Pubblico ufficiale MUZIO EMILIO Sede VOGHERA (PV) Repertorio n. 64967 - Trascrizione n. 1083.2/1992 in atti dal 06/08/1993

### Situazione degli intestati dall'impianto meccanografico

N.	DATI ANAGRAFICI	CODICE FISCALE	DIRITTI E ONERI REALI
1	CARENZIO Emilio nato a CASEI GEROLA (PV) il 06/02/1913	CRNMLE13B06B954M*	(99) Da verificare fino al 17/01/1992

**DATI DERIVANTI DA** Impianto meccanografico del 31/12/1976

Visura telematica

Tributi speciali: Euro 0,90

\* Codice Fiscale Validato in Anagrafe Tributaria.

# Visura storica per immobile

## Situazione degli atti informatizzati al 04/08/2023

<b>Dati della richiesta</b>	<b>Comune di CASEI GEROLA (Codice: B954)</b>
	<b>Provincia di PAVIA</b>
<b>Catasto Terreni</b>	<b>Foglio: 16 Particella: 379</b>

### INTESTATO

1	AVIGEST SOCIETA' AGRICOLA S.S. Sede in SCANDOLARA RAVARA (CR)	01690370208*	(1) Proprieta' 1/1
---	---	--------------	--------------------

### Unità immobiliare dal 28/05/2020

N.	DATI IDENTIFICATIVI				DATI CLASSAMENTO				DATI DERIVANTI DA				
	Foglio	Particella	Sub	Porz	Qualità Classe	Superficie(m <sup>2</sup> ) ha are ca	Deduz	Reddito					
1	16	379	-		SEMINATIVO 1	07 23	A56	<table style="width: 100%; border-collapse: collapse;"> <tr> <td style="width: 50%;">Dominicale</td> <td style="width: 50%;">Agrario</td> </tr> <tr> <td style="text-align: right;"><b>Euro 8,96</b></td> <td style="text-align: right;"><b>Euro 6,16</b></td> </tr> </table>	Dominicale	Agrario	<b>Euro 8,96</b>	<b>Euro 6,16</b>	FRAZIONAMENTO del 28/05/2020 Pratica n. PV0019774 in atti dal 28/05/2020 presentato il 28/05/2020 (n. 19774.1/2020)
Dominicale	Agrario												
<b>Euro 8,96</b>	<b>Euro 6,16</b>												
Notifica <span style="border: 1px solid black; padding: 2px;">Partita</span>													

### Nella variazione sono stati soppressi i seguenti immobili:

Foglio: 16 Particella: 212 ; Foglio: 16 Particella: 365 ; Foglio: 16 Particella: 367 ;

### Sono stati inoltre variati i seguenti immobili:

Foglio: 16 Particella: 364 ; Foglio: 16 Particella: 375 ; Foglio: 16 Particella: 376 ; Foglio: 16 Particella: 377 ; Foglio: 16 Particella: 378 ; Foglio: 16 Particella: 380 ; Foglio: 16 Particella: 381 ;

### L'intestazione alla data della richiesta deriva dai seguenti atti:

#### Situazione degli intestati dal 31/07/2020

N.	DATI ANAGRAFICI	CODICE FISCALE	DIRITTI ONERIREALI
1	AVIGEST SOCIETA' AGRICOLA S.S.Sede in SCANDOLARA RAVARA (CR)	01690370208*	(1) Proprieta' 1/1
<b>DATI DERIVANTI DA</b>			
Atto del 31/07/2020 Pubblico ufficiale CHIZZINI A UGIUSTO Sede VIADANA (MN) Repertorio n. 44494 - COMPRAVENDITA (Passaggi intermedi da esaminare) Nota presentata con Modello Unico n. 3638.11/2020 Reparto PI di VOGHERA in atti dal 26/08/2020			

# Visura storica per immobile

## Situazione degli atti informatizzati al 04/08/2023

### Situazione degli intestati dal 28/05/2020

N.	DATI ANAGRAFICI		CODICE FISCALE		DIRITTI E ONERI REALI	
1	MALASPINA Clemente nato a VOGHERA (PV) il 23/07/1977		MLSCMN77L23MI09Q*		(1) Proprietà 1/1 fino al 31/07/2020	
<b>DATI DERIVANTI DA</b>						
Atto del 29/12/2015 Pubblico ufficiale CAVAGNA CARLO Sede VOGHERA (PV) Repertorio n. 25794 - DONAZIONE ACCETTATA Nota presentata con Modello Unico n. 321.1/2016 Reparto PI di VOGHERA in atti dal 26/01/2016						

### Situazione dell'unità immobiliare che ha originato il precedente dal 12/07/2010

N.	DATI IDENTIFICATIVI			DATI CLASSAMENTO				DATI DERIVANTI DA					
	Foglio	Particella	Sub	Porz	Qualità Classe	Superficie (mq) ha are ca	Deduz		Reddito				
1	16	365	-	SEMINATIVO	1	38 25	A56	<table border="1" style="width: 100%;"> <tr> <td>Dominicale</td> <td>Euro 47,41</td> </tr> <tr> <td>Agrario</td> <td>Euro 32,59</td> </tr> </table>	Dominicale	Euro 47,41	Agrario	Euro 32,59	Tipo Mappale del 12/07/2010 Pratica n. PV0139344 in atti dal 12/07/2010 presentato il 11/07/2010 (n. 139344.1/2010)
Dominicale	Euro 47,41												
Agrario	Euro 32,59												
Notifica													

**Nella variazione sono stati soppressi i seguenti immobili:**

Foglio: 16 Particella: 11 ; Foglio: 16 Particella: 219 ;

**Sono stati inoltre variati i seguenti immobili:**

Foglio: 16 Particella: 364 ; Foglio: 16 Particella: 366 ; Foglio: 16 Particella: 367 ;

**L'intestazione alla data della richiesta deriva dai seguenti atti:**

### Situazione degli intestati dal 29/12/2015

N.	DATI ANAGRAFICI		CODICE FISCALE		DIRITTI E ONERI REALI	
1	MALASPINA Clemente nato a VOGHERA (PV) il 23/07/1977		MLSCMN77L23MI09Q*		(1) Proprietà 1/1 fino al 28/05/2020	
<b>DATI DERIVANTI DA</b>						
Atto del 29/12/2015 Pubblico ufficiale CAVAGNA CARLO Sede VOGHERA (PV) Repertorio n. 25794 - DONAZIONE ACCETTATA Nota presentata con Modello Unico n. 321.1/2016 Reparto PI di VOGHERA in atti dal 26/01/2016						

### Situazione degli intestati dal 12/07/2010

N.	DATI ANAGRAFICI		CODICE FISCALE		DIRITTI E ONERI REALI	
1	MALASPINA Obizzo nato a ROMA (RM) il 16/01/1938		MLSBZZ38A16H501M*		(1) Proprietà 1/1 in regime di separazione dei beni fino al 29/12/2015	
<b>DATI DERIVANTI DA</b>						
TABELLA DI VARIAZIONE del 12/07/2010 - presentato il 11/07/2010 n. 139344.1/2010 - Pratica n. PV0139344 in atti dal 12/07/2010						



## Visura storica per immobile

### Situazione degli atti informatizzati al 04/08/2023

#### Situazione dell'unità immobiliare che ha originato il precedente dal 09/07/2010

N.	DATI IDENTIFICATIVI				DATI CLASSAMENTO				DATI DERIVANTI DA	
	Foglio	Particella	Sub	Porz	Qualità Classe	Superficie(m <sup>2</sup> ) ha are ca	Deduz	Reddito		
1	16	11	-		SEMINATIVO 1	95 55	A56	Dominicale Euro 118,43	Agrario Euro 81,42	VARIAZIONE D'UFFICIO del 09/07/2010 Pratica n. PV0138747 in atti dal 09/07/2010 (n. 138678.1/2010)
Notifica										

#### Situazione dell'unità immobiliare dal 08/03/2007

N.	DATI IDENTIFICATIVI				DATI CLASSAMENTO				DATI DERIVANTI DA	
	Foglio	Particella	Sub	Porz	Qualità Classe	Superficie(m <sup>2</sup> ) ha are ca	Deduz	Reddito		
1	16	11	AA AB		SEMINATIVO 3 PRATO IRRIG 3	53 00 42 55	A56 A56	Dominicale Euro 45,16	Agrario Euro 36,95 Euro 24,17	TABELLA DI VARIAZIONE del 08/03/2007 Pratica n. PV0079439 in atti dal 08/03/2007 TRASMISSIONE DATI AI SENSI DEL DECRETO 262 DEL 3 OTTOBRE 2006 (n. 15847.1/2007)
Notifica										
Annotazioni										
di studio: VARIAZIONE COLTURALE EX D.L. N. 262/06 - QUALITA' DICHIARATA O PARIFICATA A COLTURA PRESENTE NEL QUADRO TARIFFARIO										

#### Situazione dell'unità immobiliare dall'impianto meccanografico

N.	DATI IDENTIFICATIVI				DATI CLASSAMENTO				DATI DERIVANTI DA	
	Foglio	Particella	Sub	Porz	Qualità Classe	Superficie(m <sup>2</sup> ) ha are ca	Deduz	Reddito		
1	16	11	-		PRATO IRRIG 3	95 55	A56	Dominicale Euro 66,62 L. 128,993	Agrario Euro 54,28 L. 105,105	Impianto meccanografico del 31/12/1976
Notifica										
2665										

# Visura storica per immobile

## Situazione degli atti informatizzati al 04/08/2023

**L'intestazione alla data della richiesta deriva dai seguenti atti:**

### Situazione degli intestati dal 03/11/2009

N.	DATI ANAGRAFICI	CODICE FISCALE	DIRITTI E ONERI REALI
1	MALASPINA Obizzo nato a ROMA (RM) il 16/01/1938	MLSBZZ38A16H501M*	(1) Proprieta' 1/1 in regime di separazione dei beni fino al 12/07/2010
<b>DATI DERIVANTI DA</b>			
Atto del 03/11/2009 Pubblico ufficiale CAVAGNA CARLO Sede VOGHERA (PV) Repertorio n. 18445 - COMPRAVENDITA Nota presentata con Modello Unico n. 5798.1/2009 Reparto PI di VOGHERA in atti dal 10/11/2009			

### Situazione degli intestati dal 28/08/2007

N.	DATI ANAGRAFICI	CODICE FISCALE	DIRITTI E ONERI REALI
1	GROSSI Gianna nata a VOGHERA (PV) il 29/06/1950	GRSGNN50H69M109R*	(1) Proprieta' 1/4 fino al 03/11/2009
2	CARENZIO Maria Rosa nata a CORNALE (PV) il 19/03/1948	CRNMRS48C59D017U*	(1) Proprieta' 1/4 fino al 03/11/2009
3	CARENZIO Giuseppina nata a CORNALE (PV) il 17/12/1951	CRNGPP51T57D017I*	(1) Proprieta' 1/4 fino al 03/11/2009
4	CARENZIO Giovanna nata a CORNALE (PV) il 24/11/1954	CRNGNN54S64D017R*	(1) Proprieta' 1/4 fino al 03/11/2009
<b>DATI DERIVANTI DA</b>			
RICONGIUNGIMENTO DI USUFRUTTO del 28/08/2007 - R.U. IN MORTE DI VILLANI LAURA Voltura n. 9607.2/2008 - Pratica n. PV0232104 in atti dal 16/09/2008			

### Situazione degli intestati dal 17/01/1992

N.	DATI ANAGRAFICI	CODICE FISCALE	DIRITTI E ONERI REALI
1	CARENZIO Maria Rosa nata a CORNALE (PV) il 19/03/1948	CRNMRS48C59D017U*	(2) Nuda proprieta' 1/4 fino al 28/08/2007
2	GROSSI Gianna nata a VOGHERA (PV) il 29/06/1950	GRSGNN50H69M109R*	(2) Nuda proprieta' 1/4 fino al 28/08/2007
3	VILLANI Laura nata a CASEI GEROLA (PV) il 17/05/1922	VLLLR22E57B954O*	(8) Usufrutto 1000/1000 fino al 28/08/2007
4	CARENZIO Giovanna nata a CORNALE (PV) il 24/11/1954	CRNGNN54S64D017R*	(2) Nuda proprieta' 1/4 fino al 28/08/2007
5	CARENZIO Giuseppina nata a CORNALE (PV) il 17/12/1951	CRNGPP51T57D017I*	(2) Nuda proprieta' 1/4 fino al 28/08/2007
<b>DATI DERIVANTI DA</b>			
Atto del 17/01/1992 Pubblico ufficiale MUZIO EMILIO Sede VOGHERA (PV) Repertorio n. 64967 - Trascrizione n. 1083.2/1992 in atti dal 06/08/1993			

### Situazione degli intestati dall'impianto meccanografico

N.	DATI ANAGRAFICI	CODICE FISCALE	DIRITTI E ONERI REALI
1	CARENZIO Emilio nato a CASEI GEROLA (PV) il 06/02/1913	CRNMLE13B06B954M*	(99) Da verificare fino al 17/01/1992
<b>DATI DERIVANTI DA</b>			
Impianto meccanografico del 31/12/1976			

Visura telematica

Tributi speciali: Euro 0,90

\* Codice Fiscale Validato in Anagrafe Tributaria.

# Visura storica per immobile

## Situazione degli atti informatizzati al 04/08/2023

<b>Dati della richiesta</b>	<b>Comune di CASEI GEROLA (Codice:B954)</b>
	<b>Provincia di PAVIA</b>
<b>Catasto Terreni</b>	<b>Foglio: 16 Particella: 380</b>

### INTESTATO

1	AVIGEST SOCIETA' AGRICOLA S.S. Sede in SCANDOLARA RAVARA (CR)	01690370208*	(1) Proprieta' 1/1
---	---	--------------	--------------------

### Unità immobiliare dal 28/05/2020

N.	DATI IDENTIFICATIVI				DATI CLASSAMENTO				DATI DERIVANTI DA	
	Foglio	Particella	Sub	Porz	Qualità Classe	Superficie(m²) ha are ca	Deduz	Reddito		
1	16	380	-	-	SEMINATIVO 1	94 66	A56	Euro 117,33	Dominicale Euro 80,66	Agrario Euro 80,66
Notifica <span style="float: right;">FRAZIONAMENTO del 28/05/2020 Pratica n. PV0019774 in atti dal 28/05/2020 presentato il 28/05/2020 (n. 19774.1/2020)</span>										

### Nella variazione sono stati soppressi i seguenti immobili:

Foglio:16 Particella:212 ; Foglio:16 Particella:365 ; Foglio:16 Particella:367 ;

### Sono stati inoltre variati i seguenti immobili:

Foglio:16 Particella:364 ; Foglio:16 Particella:375 ; Foglio:16 Particella:376 ; Foglio:16 Particella:377 ; Foglio:16 Particella:378 ; Foglio:16 Particella:379 ; Foglio:16 Particella:381 ;

### L'intestazione alla data della richiesta deriva dai seguenti atti:

#### Situazione degli intestati dal 31/07/2020

N.	DATI ANAGRAFICI	CODICE FISCALE	DIRITTI ONERIREALI
1	AVIGEST SOCIETA' AGRICOLA S.S.Sede in SCANDOLARA RAVARA (CR) Atto del 31/07/2020 Pubblico ufficiale CHIZZINI A UGUSTO Sede VIADANA (MN) Repertorio n. 44494 - COMPRAVENDITA (Passaggi intermedi da esaminare) Nota presentata con Modello Unico n. 3638.11/2020 Reparto PI di VOGHERA in atti dal 26/08/2020	01690370208*	(1) Proprieta' 1/1
<b>DATI DERIVANTI DA</b>			

# Visura storica per immobile

## Situazione degli atti informatizzati al 04/08/2023

### Situazione degli intestati dal 28/05/2020

N.	DATI ANAGRAFICI		CODICE FISCALE		DIRITTI E ONERI REALI	
1	MALASPINA Clemente nato a VOGHERA (PV) il 23/07/1977		MLSCMN77L23MI09Q*		(1) Proprietà 1/1 fino al 31/07/2020	
<b>DATI DERIVANTI DA</b>						
Atto del 29/12/2015 Pubblico ufficiale CAVAGNA CARLO Sede VOGHERA (PV) Repertorio n. 25794 - DONAZIONE ACCETTATA Nota presentata con Modello Unico n. 321.1/2016 Reparto PI di VOGHERA in atti dal 26/01/2016						

### Situazione dell'unità immobiliare che ha originato il precedente dal 12/07/2010

N.	DATI IDENTIFICATIVI			DATI CLASSAMENTO				DATI DERIVANTI DA					
	Foglio	Particella	Sub	Porz	Qualità Classe	Superficie (mq) ha are ca	Deduz		Reddito				
1	16	367	-	SEMINATIVO	1	1 50 16	A56	<table border="1" style="width: 100%;"> <tr> <td>Dominicale</td> <td>Euro 186,12</td> </tr> <tr> <td>Agrario</td> <td>Euro 127,96</td> </tr> </table>	Dominicale	Euro 186,12	Agrario	Euro 127,96	Tipo Mappale del 12/07/2010 Pratica n. PV0139344 in atti dal 12/07/2010 presentato il 11/07/2010 (n. 139344.1/2010)
Dominicale	Euro 186,12												
Agrario	Euro 127,96												
Notifica													

### Nella variazione sono stati soppressi i seguenti immobili:

Foglio: 16 Particella: 11 ; Foglio: 16 Particella: 219 ;

### Sono stati inoltre variati i seguenti immobili:

Foglio: 16 Particella: 364 ; Foglio: 16 Particella: 365 ; Foglio: 16 Particella: 366 ;

### L'intestazione alla data della richiesta deriva dai seguenti atti:

### Situazione degli intestati dal 29/12/2015

N.	DATI ANAGRAFICI		CODICE FISCALE		DIRITTI E ONERI REALI	
1	MALASPINA Clemente nato a VOGHERA (PV) il 23/07/1977		MLSCMN77L23MI09Q*		(1) Proprietà 1/1 fino al 28/05/2020	
<b>DATI DERIVANTI DA</b>						
Atto del 29/12/2015 Pubblico ufficiale CAVAGNA CARLO Sede VOGHERA (PV) Repertorio n. 25794 - DONAZIONE ACCETTATA Nota presentata con Modello Unico n. 321.1/2016 Reparto PI di VOGHERA in atti dal 26/01/2016						

### Situazione degli intestati dal 12/07/2010

N.	DATI ANAGRAFICI		CODICE FISCALE		DIRITTI E ONERI REALI	
1	MALASPINA Obizzo nato a ROMA (RM) il 16/01/1938		MLSBZZ38A16H501M*		(1) Proprietà 1/1 in regime di separazione dei beni fino al 29/12/2015	
<b>DATI DERIVANTI DA</b>						
TABELLA DI VARIAZIONE del 12/07/2010 - presentato il 11/07/2010 n. 139344.1/2010 - Pratica n. PV0139344 in atti dal 12/07/2010						

## Visura storica per immobile

### Situazione degli atti informatizzati al 04/08/2023

#### Situazione dell'unità immobiliare che ha originato il precedente dal 09/07/2010

N.	DATI IDENTIFICATIVI				DATI CLASSAMENTO				DATI DERIVANTI DA	
	Foglio	Particella	Sub	Porz	Qualità Classe	Superficie(m <sup>2</sup> ) ha are ca	Deduz	Reddito		
1	16	219	-		SEMINATIVO 1	2 75 86	A56	Dominicale Euro 341,93	Agrario Euro 235,08	VARIAZIONE D'UFFICIO del 09/07/2010 Pratica n. PV0138739 in atti dal 09/07/2010 (n. 138678.1/2010)
Notifica										

#### Situazione dell'unità immobiliare dal 08/03/2007

N.	DATI IDENTIFICATIVI				DATI CLASSAMENTO				DATI DERIVANTI DA	
	Foglio	Particella	Sub	Porz	Qualità Classe	Superficie(m <sup>2</sup> ) ha are ca	Deduz	Reddito		
1	16	219	AA		SEMINATIVO 3	2 41 00	A56	Dominicale Euro 205,37	Agrario Euro 168,03	TABELLA DI VARIAZIONE del 08/03/2007 Pratica n. PV0079516 in atti dal 08/03/2007 TRASMISSIONE DATI AI SENSI DEL DECRETO 262 DEL 3 OTTOBRE 2006 (n. 15920.1/2007)
Notifica										
Annotazioni										
di studio: VARIAZIONE COLTURALE EX D.L. N. 262/06 - QUALITA' DICHIARATA O PARIFICATA A COLTURA PRESENTE NEL QUADRO TARIFFARIO										

#### Situazione dell'unità immobiliare dall'impianto meccanografico

N.	DATI IDENTIFICATIVI				DATI CLASSAMENTO				DATI DERIVANTI DA	
	Foglio	Particella	Sub	Porz	Qualità Classe	Superficie(m <sup>2</sup> ) ha are ca	Deduz	Reddito		
1	16	219	-		SEMIN ARBOR 5	2 75 86	A56	Dominicale Euro 185,21 L. 358.618	Agrario Euro 213,70 L. 413.790	Impianto meccanografico del 31/12/1976
Notifica										
2665										

# Visura storica per immobile

## Situazione degli atti informatizzati al 04/08/2023

**L'instestazione alla data della richiesta deriva dai seguenti atti:**

### Situazione degli intestati dal 03/11/2009

N.	DATI ANAGRAFICI	CODICE FISCALE	DIRITTI E ONERI REALI
1	MALASPINA Obizzo nato a ROMA (RM) il 16/01/1938	MLSBZZ38A16H501M*	(1) Proprieta' 1/1 in regime di separazione dei beni fino al 12/07/2010
<b>DATI DERIVANTI DA</b>			
Atto del 03/11/2009 Pubblico ufficiale CAVAGNA CARLO Sede VOGHERA (PV) Repertorio n. 18445 - COMPRAVENDITA Nota presentata con Modello Unico n. 5798.1/2009 Reparto PI di VOGHERA in atti dal 10/11/2009			

### Situazione degli intestati dal 28/08/2007

N.	DATI ANAGRAFICI	CODICE FISCALE	DIRITTI E ONERI REALI
1	GROSSI Gianna nata a VOGHERA (PV) il 29/06/1950	GRSGNN50H69M109R*	(1) Proprieta' 1/4 fino al 03/11/2009
2	CARENZIO Maria Rosa nata a CORNALE (PV) il 19/03/1948	CRNMRS48C59D017U*	(1) Proprieta' 1/4 fino al 03/11/2009
3	CARENZIO Giuseppina nata a CORNALE (PV) il 17/12/1951	CRNGPP51T57D017I*	(1) Proprieta' 1/4 fino al 03/11/2009
4	CARENZIO Giovanna nata a CORNALE (PV) il 24/11/1954	CRNGNN54S64D017R*	(1) Proprieta' 1/4 fino al 03/11/2009
<b>DATI DERIVANTI DA</b>			
RICONGIUNGIMENTO DI USUFRUTTO del 28/08/2007 - R.U. IN MORTE DI VILLANI LAURA Voltura n. 9607.2/2008 - Pratica n. PV0232104 in atti dal 16/09/2008			

### Situazione degli intestati dal 17/01/1992

N.	DATI ANAGRAFICI	CODICE FISCALE	DIRITTI E ONERI REALI
1	CARENZIO Giovanna nata a CORNALE (PV) il 24/11/1954	CRNGNN54S64D017R*	(2) Nuda proprieta' 1/4 fino al 28/08/2007
2	CARENZIO Giuseppina nata a CORNALE (PV) il 17/12/1951	CRNGPP51T57D017I*	(2) Nuda proprieta' 1/4 fino al 28/08/2007
3	CARENZIO Maria Rosa nata a CORNALE (PV) il 19/03/1948	CRNMRS48C59D017U*	(2) Nuda proprieta' 1/4 fino al 28/08/2007
4	GROSSI Gianna nata a VOGHERA (PV) il 29/06/1950	GRSGNN50H69M109R*	(2) Nuda proprieta' 1/4 fino al 28/08/2007
5	VILLANI Laura nata a CASEI GEROLA (PV) il 17/05/1922	VILLRA22E57B954O*	(8) Usufrutto 1000/1000 fino al 28/08/2007
<b>DATI DERIVANTI DA</b>			
Atto del 17/01/1992 Pubblico ufficiale MUZIO EMILIO Sede VOGHERA (PV) Repertorio n. 64967 - Trascrizione n. 1083.2/1992 in atti dal 06/08/1993			

### Situazione degli intestati dall'impianto meccanografico

N.	DATI ANAGRAFICI	CODICE FISCALE	DIRITTI E ONERI REALI
1	CARENZIO Emilio nato a CASEI GEROLA (PV) il 06/02/1913	CRNMLE13B06B954M*	(99) Da verificare fino al 17/01/1992
<b>DATI DERIVANTI DA</b>			
Impianto meccanografico del 31/12/1976			

Visura telematica

Tributi speciali: Euro 0,90

\* Codice Fiscale Validato in Anagrafe Tributaria.

# Visura storica per immobile

## Situazione degli atti informatizzati al 04/08/2023

<b>Dati della richiesta</b>	<b>Comune di CASEI GEROLA (Codice:B954)</b>
	<b>Provincia di PAVIA</b>
<b>Catasto Terreni</b>	<b>Foglio: 16 Particella: 381</b>

### INTESTATO

1	AVIGEST SOCIETA' AGRICOLA S.S. Sede in SCANDOLARA RAVARA (CR)	01690370208*	(1) Proprieta' 1/1
---	---	--------------	--------------------

### Unità immobiliare dal 28/05/2020

N.	DATI IDENTIFICATIVI				DATI CLASSAMENTO				DATI DERIVANTI DA				
	Foglio	Particella	Sub	Porz	Qualità Classe	Superficie(m²) ha are ca	Deduz	Reddito					
1	16	381	-		SEMINATIVO 1	55 50	A56	<table style="width: 100%; border-collapse: collapse;"> <tr> <td style="width: 50%;">Dominicale</td> <td style="width: 50%;">Agrario</td> </tr> <tr> <td style="text-align: right;"><b>Euro 68,79</b></td> <td style="text-align: right;"><b>Euro 47,29</b></td> </tr> </table>	Dominicale	Agrario	<b>Euro 68,79</b>	<b>Euro 47,29</b>	FRAZIONAMENTO del 28/05/2020 Pratica n. PV0019774 in atti dal 28/05/2020 presentato il 28/05/2020 (n. 19774.1/2020)
Dominicale	Agrario												
<b>Euro 68,79</b>	<b>Euro 47,29</b>												
Notifica													

### Nella variazione sono stati soppressi i seguenti immobili:

Foglio:16 Particella:212 ; Foglio:16 Particella:365 ; Foglio:16 Particella:367 ;

### Sono stati inoltre variati i seguenti immobili:

Foglio:16 Particella:364 ; Foglio:16 Particella:375 ; Foglio:16 Particella:376 ; Foglio:16 Particella:377 ; Foglio:16 Particella:378 ; Foglio:16 Particella:379 ; Foglio:16 Particella:380 ;

### L'intestazione alla data della richiesta deriva dai seguenti atti:

### Situazione degli intestati dal 03/03/2022

N.	DATI ANAGRAFICI	CODICE FISCALE	DIRITTE ONERIREALI
1	AVIGEST SOCIETA' AGRICOLA S.S.Sede in SCANDOLARA RAVARA (CR)	01690370208*	(1) Proprieta' 1/1
<b>DATI DERIVANTI DA</b>			
Atto del 03/03/2022 Pubblico ufficiale CHIZZINI AUGUSTO Sede VIADANA (MN) Repertorio n. 46932 - COMPRAVENDITA Nota presentata con Modello Unico n. 1834.1/2022 Reparto PI di VOGHERA in atti dal 01/04/2022			

## Visura storica per immobile

### Situazione degli atti informatizzati al 04/08/2023

#### Situazione degli intestati dal 03/03/2022

N.	DATI ANAGRAFICI	CODICE FISCALE	DIRITTI E ONERI REALI
1	MALASPINA Obizzo nato a ROMA (RM) il 16/01/1938	MLSBZZ38A16H501M*	(1) Proprietà I/1 in regime di separazione dei beni fino al 03/03/2022
<b>DATI DERIVANTI DA</b>			
Atto del 03/03/2022 Pubblico ufficiale CHIZZINI AUGUSTO Sede VIADANA (MN) Repertorio n. 46931 Sede TNH Registrazione Volume I n. 3846 registrato in data 24/03/2022 - RISOLUZIONE PARZIALE DONAZIONE Voltura n. 2210.1/2022 - Pratica n. PV0026881 in atti dal 30/03/2022			

#### Situazione degli intestati dal 28/05/2020

N.	DATI ANAGRAFICI	CODICE FISCALE	DIRITTI E ONERI REALI
1	MALASPINA Clemente nato a VOGHERA (PV) il 23/07/1977	MLSCMN77L23M1090*	(1) Proprietà I/1 fino al 03/03/2022
<b>DATI DERIVANTI DA</b>			
Atto del 29/12/2015 Pubblico ufficiale CAVAGNA CARLO Sede VOGHERA (PV) Repertorio n. 25794 - DONAZIONE ACCETTATA Nota presentata con Modello Unico n. 321.1/2016 Reparto PI di VOGHERA in atti dal 26/01/2016			

#### Situazione dell'unità immobiliare che ha originato il precedente dal 12/07/2010

N.	DATI IDENTIFICATIVI			DATI CLASSAMENTO			DATI DERIVANTI DA		
	Foglio	Particella	Sub	Porz	Qualità Classe	Superficie(m <sup>2</sup> ) ha are ca		Deduz	Reddito
1	16	367	-	SEMINATIVO	1	1 50 16	A56	Euro 186,12	Euro 127,96
Tipo Mappale del 12/07/2010 Pratica n. PV0139344 in atti dal 12/07/2010 presentato il 11/07/2010 (n. 139344.1/2010)									
Partita									

Nella variazione sono stati soppressi i seguenti immobili:

Foglio:16 Particella:11 ; Foglio:16 Particella:219 ;

Sono stati inoltre variati i seguenti immobili:

Foglio:16 Particella:364 ; Foglio:16 Particella:365 ; Foglio:16 Particella:366 ;

L'intestazione alla data della richiesta deriva dai seguenti atti:

#### Situazione degli intestati dal 29/12/2015

N.	DATI ANAGRAFICI	CODICE FISCALE	DIRITTI E ONERI REALI
1	MALASPINA Clemente nato a VOGHERA (PV) il 23/07/1977	MLSCMN77L23M1090*	(1) Proprietà I/1 fino al 28/05/2020
<b>DATI DERIVANTI DA</b>			
Atto del 29/12/2015 Pubblico ufficiale CAVAGNA CARLO Sede VOGHERA (PV) Repertorio n. 25794 - DONAZIONE ACCETTATA Nota presentata con Modello Unico n. 321.1/2016 Reparto PI di VOGHERA in atti dal 26/01/2016			



## Visura storica per immobile

### Situazione degli atti informatizzati al 04/08/2023

#### Situazione degli intestati dal 12/07/2010

N.	DATI ANAGRAFICI		CODICE FISCALE		DIRITTI E ONERI REALI	
1	MALASPINA Obizzo nato a ROMA (RM) il 16/01/1938		MLSBZZ38A16H501M*		(1) Proprietà 1/1 in regime di separazione dei beni fino al 29/12/2015	
<b>DATI DERIVANTI DA</b>						
TABELLA DI VARIAZIONE del 12/07/2010 - presentato il 11/07/2010 n. 139344.1/2010 - Pratica n. PV0139344 in atti dal 12/07/2010						

#### Situazione dell'unità immobiliare che ha originato il precedente dal 09/07/2010

N.	DATI IDENTIFICATIVI			DATI CLASSAMENTO				DATI DERIVANTI DA				
	Foglio	Particella	Sub	Porz	Qualità Classe	Superficie(m²) ha are ca	Deduz		Reddito			
1	16	219	-	-	SEMINATIVO 1	2 75 86	A56	<table border="1"> <tr> <td>Dominicale</td> <td>Euro 341,93</td> </tr> <tr> <td>Agrario</td> <td>Euro 235,08</td> </tr> </table>	Dominicale	Euro 341,93	Agrario	Euro 235,08
Dominicale	Euro 341,93											
Agrario	Euro 235,08											
VARIAZIONE D'UFFICIO del 09/07/2010 Pratica n. PV0138739 in atti dal 09/07/2010 (n. 138678.1/2010)												
<b>Partita</b>												

#### Situazione dell'unità immobiliare dal 08/03/2007

N.	DATI IDENTIFICATIVI			DATI CLASSAMENTO				DATI DERIVANTI DA						
	Foglio	Particella	Sub	Porz	Qualità Classe	Superficie(m²) ha are ca	Deduz		Reddito					
1	16	219	-	AA AB	SEMINATIVO 3 SEMIN ARBOR 5	2 41 00 34 86	A56 A56	<table border="1"> <tr> <td>Dominicale</td> <td>Euro 205,37</td> </tr> <tr> <td>Agrario</td> <td>Euro 168,03</td> </tr> <tr> <td></td> <td>Euro 27,01</td> </tr> </table>	Dominicale	Euro 205,37	Agrario	Euro 168,03		Euro 27,01
Dominicale	Euro 205,37													
Agrario	Euro 168,03													
	Euro 27,01													
TABELLA DI VARIAZIONE del 08/03/2007 Pratica n. PV0079516 in atti dal 08/03/2007 TRASMISSIONE DATI AI SENSI DEL DECRETO 262 DEL 3 OTTOBRE 2006 (n. 15920.1/2007)														
<b>Partita</b>														
di studio: VARIAZIONE CULTURALE EX D.L. N. 262/06 - QUALITÀ DICHIARATA O PARIFICATA A CULTURA PRESENTE NEL QUADRO TARIFFARIO														

#### Situazione dell'unità immobiliare dall'impianto meccanografico

N.	DATI IDENTIFICATIVI			DATI CLASSAMENTO				DATI DERIVANTI DA						
	Foglio	Particella	Sub	Porz	Qualità Classe	Superficie(m²) ha are ca	Deduz		Reddito					
1	16	219	-	-	SEMIN ARBOR 5	2 75 86	A56	<table border="1"> <tr> <td>Dominicale</td> <td>Euro 185,21</td> </tr> <tr> <td>Agrario</td> <td>Euro 213,70</td> </tr> <tr> <td></td> <td>L. 413,790</td> </tr> </table>	Dominicale	Euro 185,21	Agrario	Euro 213,70		L. 413,790
Dominicale	Euro 185,21													
Agrario	Euro 213,70													
	L. 413,790													
Impianto meccanografico del 31/12/1976														

# Visura storica per immobile

## Situazione degli atti informatizzati al 04/08/2023

Notifica		Partita	2665	
----------	--	---------	------	--

**L'intestazione alla data della richiesta deriva dai seguenti atti:**

**Situazione degli intestati dal 03/11/2009**

N.	DATI ANAGRAFICI	CODICE FISCALE	DIRITTI E ONERI REALI
1	MALASPINA Obizzo nato a ROMA (RM) il 16/01/1938	MLSBZZ38A16H501M*	(1) Proprieta' 1/1 in regime di separazione dei beni fino al 12/07/2010
<b>DATI DERIVANTI DA</b>			
	Atto del 03/11/2009 Pubblico ufficiale CAVAGNA CARLO Sede VOGHERA (PV) Repertorio n. 18445 - COMPRAVENDITA Nota presentata con Modello Unico n. 5798. 1/2009 Reparto PI di VOGHERA in atti dal 10/11/2009		

**Situazione degli intestati dal 28/08/2007**

N.	DATI ANAGRAFICI	CODICE FISCALE	DIRITTI E ONERI REALI
1	GROSSI Gianna nata a VOGHERA (PV) il 29/06/1950	GRSGNN50H69M109R*	(1) Proprieta' 1/4 fino al 03/11/2009
2	CARENZIO Maria Rosa nata a CORNALE (PV) il 19/03/1948	CRNMRS48C59D017U*	(1) Proprieta' 1/4 fino al 03/11/2009
3	CARENZIO Giuseppina nata a CORNALE (PV) il 17/12/1951	CRNGPP51T57D017I*	(1) Proprieta' 1/4 fino al 03/11/2009
4	CARENZIO Giovanna nata a CORNALE (PV) il 24/11/1954	CRNGNN54S64D017R*	(1) Proprieta' 1/4 fino al 03/11/2009
<b>DATI DERIVANTI DA</b>			
	RICONGIUNGIMENTO DI USUFRUTTO del 28/08/2007 - R.U. IN MORTE DI VILLANI LAURA Voltura n. 9607.2/2008 - Pratica n. PV0232104 in atti dal 16/09/2008		

**Situazione degli intestati dal 17/01/1992**

N.	DATI ANAGRAFICI	CODICE FISCALE	DIRITTI E ONERI REALI
1	CARENZIO Giovanna nata a CORNALE (PV) il 24/11/1954	CRNGNN54S64D017R*	(2) Nuda proprieta' 1/4 fino al 28/08/2007
2	CARENZIO Giuseppina nata a CORNALE (PV) il 17/12/1951	CRNGPP51T57D017I*	(2) Nuda proprieta' 1/4 fino al 28/08/2007
3	CARENZIO Maria Rosa nata a CORNALE (PV) il 19/03/1948	CRNMRS48C59D017U*	(2) Nuda proprieta' 1/4 fino al 28/08/2007
4	GROSSI Gianna nata a VOGHERA (PV) il 29/06/1950	GRSGNN50H69M109R*	(2) Nuda proprieta' 1/4 fino al 28/08/2007
5	VILLANI Laura nata a CASEI GEROLA (PV) il 17/05/1922	VLLLRA22E57B954O*	(8) Usufrutto 1000/1000 fino al 28/08/2007
<b>DATI DERIVANTI DA</b>			
	Atto del 17/01/1992 Pubblico ufficiale MUZIO EMILIO Sede VOGHERA (PV) Repertorio n. 64967 - Trascrizione n. 1083.2/1992 in atti dal 06/08/1993		

**Situazione degli intestati dall'impianto meccanografico**

N.	DATI ANAGRAFICI	CODICE FISCALE	DIRITTI E ONERI REALI
1	CARENZIO Emilio nato a CASEI GEROLA (PV) il 06/02/1913	CRNMLE13B06B954M*	(99) Da verificare fino al 17/01/1992
<b>DATI DERIVANTI DA</b>			
	Impianto meccanografico del 31/12/1976		

# Visura storica per immobile

## Situazione degli atti informatizzati al 04/08/2023

Data: 04/08/2023 Ora: 14.03.21

Fine

Visura n.: T177522 Pag: 5

Visura telematica

Tributi speciali: Euro 0,90

\* Codice Fiscale Validato in Anagrafe Tributaria.

# Visura storica per immobile

## Situazione degli atti informatizzati al 04/08/2023

<b>Dati della richiesta</b>	Comune di CASEI GEROLA (Codice: B954)
<b>Catasto Fabbricati</b>	Provincia di PAVIA Foglio: 16 Particella: 382

### INTESTATO

1	AVIGEST SOCIETA' AGRICOLA S.S. Sede in SCANDOLARA RAVARA (CR)	01690370208*	(1) Proprieta' 1/1
---	---	--------------	--------------------

### Unità immobiliare dal 02/09/2021

N.	DATI IDENTIFICATIVI				DATI DI CLASSAMENTO				DATI DERIVANTI DA			
	Sezione Urbana	Foglio	Particella	Sub	Zona Cens.	Micro Zona	Categoria	Classe		Consistenza	Superficie Catastale	Rendita
1		16	382				F/1		13724 m <sup>2</sup>			DEMOLIZIONE TOTALE del 01/09/2021 Pratica n. PV0047573 in atti dal 02/09/2021 DEMOLIZIONE TOTALE (n. 21448.1/2021)
Indirizzo				REGIONE MAGENTA n. 1								
Notifica				Partita		Mod.58						

Mappali Terreni Correlati  
Codice Comune B954 - Foglio 16 - Particella 382

### L'intestazione alla data della richiesta deriva dai seguenti atti:

#### Situazione degli intestati dal 01/09/2021

N.	DATI ANAGRAFICI		CODICE FISCALE	DIRITTI E ONERI REALI
1	AVIGEST SOCIETA' AGRICOLA S.S. Sede in SCANDOLARA RAVARA (CR)		01690370208*	(1) Proprieta' 1/1
<b>DATI DERIVANTI DA</b>				
Atto del 31/07/2020 Pubblico ufficiale CHIZZINI AUGUSTO Sede VIADANA (MN) Repertorio n. 44494 - COMPRAVENDITA (Passaggi intermedi da esaminare) Nota presentata con Modello Unico n. 3638.1/2020 Reparto PI di VOGHERA in atti dal 26/08/2020				

## Visura storica per immobile

### Situazione degli atti informatizzati al 04/08/2023

**Situazione dell'unità immobiliare che ha originato il precedente dal 02/07/2020**

N.	DATI IDENTIFICATIVI				DATI DI CLASSAMENTO				DATI DERIVANTI DA		
	Sezione Urbana	Foglio	Particella	Sub	Zona Cens.	Micro Zona	Categoria	Classe Consistenza		Superficie Catastale	Rendita
1		16	377				F/2				VARIAZIONE del 01/07/2020 Pratica n. PV0024261 in atti dal 02/07/2020 DIVYDE (n. 7412.1/2020)
Indirizzo REGIONE MAGENTA n. I Piano T											
Notifica Partita Mod.58											

**L'intestazione alla data della richiesta deriva dai seguenti atti:**

**Situazione degli intestati dal 31/07/2020**

N.	DATI ANAGRAFICI	CODICE FISCALE	DIRITTI E ONERI REALI
1	AVIGEST SOCIETA' AGRICOLA S.S.Sede in SCANDOLARA RAVARA (CR)	01690370208*	(1) Proprietà 1/1 fino al 01/09/2021
<b>DATI DERIVANTI DA</b>			
Atto del 31/07/2020 Pubblico ufficiale CHIZZINI AUGUSTO Sede VIADANA (MN) Repertorio n. 44494 - COMPRAVENDITA (Passaggi intermedi da esaminare) Nota presentata con Modello Unico n. 3638.1/2020 Reparto PI di VOGHERA in atti dal 26/08/2020			

**Situazione degli intestati dal 01/07/2020**

N.	DATI ANAGRAFICI	CODICE FISCALE	DIRITTI E ONERI REALI
1	MALASPINA Clemente nato a VOGHERA (PV) il 23/07/1977	MLSCMN77L23M1090*	(1) Proprietà 1/1 fino al 31/07/2020
<b>DATI DERIVANTI DA</b>			
Atto del 29/12/2015 Pubblico ufficiale CAVAGNA CARLO Sede VOGHERA (PV) Repertorio n. 25794 - DONAZIONE ACCETTATA Nota presentata con Modello Unico n. 321.1/2016 Reparto PI di VOGHERA in atti dal 26/01/2016			

**Situazione dell'unità immobiliare che ha originato il precedente dal 30/06/2015**

N.	DATI IDENTIFICATIVI				DATI DI CLASSAMENTO				DATI DERIVANTI DA		
	Sezione Urbana	Foglio	Particella	Sub	Zona Cens.	Micro Zona	Categoria	Classe Consistenza		Superficie Catastale	Rendita
1		16	364				D/10			<b>Euro 5.679,59</b>	VARIAZIONE TOPONOMASTICA del 30/06/2015 Pratica n. PV0097139 in atti dal 30/06/2015 VARIAZIONE DI TOPONOMASTICA (n. 58353.1/2015)
Indirizzo VIA ROMA n. I Piano T											
Notifica effettuata con protocollo n. PV0042873 del 09/03/2015 Mod.58											
<b>Annotazioni</b>											
di immobile: accertamento in autotutela che annulla il precedente, relativo alla dichiarazione docfa prot pv0193872 del 01/10/2010, ed avente la medesima data di efficacia del provvedimento annullato - decreto dirigenziale prot. 581 del 02/03/2015 - stanza prot. 16916/2015											

## Visura storica per immobile

### Situazione degli atti informatizzati al 04/08/2023

#### Situazione dell'unità immobiliare dal 05/03/2015

N.	DATI IDENTIFICATIVI				DATI DI CLASSAMENTO				DATI DERIVANTI DA		
	Sezione Urbana	Foglio	Particella	Sub	Zona Cens.	Micro Zona	Categoria	Classe Consistenza		Superficie Catastale	Rendita
<b>1</b>		<b>16</b>	<b>364</b>				<b>D/10</b>			<b>Euro 5.679,59</b>	VARIAZIONE del 05/03/2015 Pratica n. PV0041294 in atti dal 05/03/2015 RETTIFICA CLASSAM. IN AUTOTUTELA (n. 27956.1/2015)
<b>Indirizzo</b> VIA DA DENOMINARSI n. 1 Piano T											
<b>Notifica</b> Notifica effettuata con protocollo n. PV0042873 del 09/03/2015											
<b>Annotazioni</b> di immobile: accertamento in autotutela che annulla il precedente, relativo alla dichiarazione docfa prot:pv0193872 del 01/10/2010, ed avente la medesima data di efficacia del provvedimento annullato - decreto dirigenziale prot. 581 del 02/03/2015 - istanza prot 16916/2015 <b>Partita</b> Mod.58											

#### Situazione dell'unità immobiliare dal 24/07/2013

N.	DATI IDENTIFICATIVI				DATI DI CLASSAMENTO				DATI DERIVANTI DA		
	Sezione Urbana	Foglio	Particella	Sub	Zona Cens.	Micro Zona	Categoria	Classe Consistenza		Superficie Catastale	Rendita
<b>1</b>		<b>16</b>	<b>364</b>				<b>D/10</b>			<b>Euro 6.512,68</b>	VARIAZIONE TOPONOMASTICA del 24/07/2013 Pratica n. PV0097052 in atti dal 24/07/2013 VARIAZIONE DI TOPONOMASTICA (n. 35588.1/2013)
<b>Indirizzo</b> VIA DA DENOMINARSI n. 1 Piano T											
<b>Notifica</b> Mod.58											

#### Situazione dell'unità immobiliare dal 12/08/2011

N.	DATI IDENTIFICATIVI				DATI DI CLASSAMENTO				DATI DERIVANTI DA		
	Sezione Urbana	Foglio	Particella	Sub	Zona Cens.	Micro Zona	Categoria	Classe Consistenza		Superficie Catastale	Rendita
<b>1</b>		<b>16</b>	<b>364</b>				<b>D/10</b>			<b>Euro 6.512,68</b>	VARIAZIONE NEL CLASSAMENTO del 12/08/2011 Pratica n. PV0225278 in atti dal 12/08/2011 VARIAZIONE DI CLASSAMENTO (n. 97701.1/2011)
<b>Indirizzo</b> CASCINA GARRU' n. 1 Piano T											
<b>Notifica</b> Notifica effettuata con protocollo n. PV0133984 del 29/09/2014											
<b>Annotazioni</b> di stadio: classamento e rendita rettificati (d.m. 701/94) <b>Partita</b> Mod.58											

# Visura storica per immobile

## Situazione degli atti informatizzati al 04/08/2023

### Situazione dell'unità immobiliare dal 01/10/2010

N.	DATI IDENTIFICATIVI				DATI DI CLASSAMENTO				DATI DERIVANTI DA		
	Sezione Urbana	Foglio	Particella	Sub	Zona Cens.	Micro Zona	Categoria	Classe Consistenza		Superficie Catastale	Rendita
<b>1</b>		<b>16</b>	<b>364</b>				<b>D/10</b>			<b>Euro 4.308,36</b>	COSTITUZIONE del 01/10/2010 Pratica n. PV0193872 in atti dal 01/10/2010 COSTITUZIONE (n. 2855.1/2010)
Indirizzo CASCINA GARRU' n. 1 Piano T											
Notifica											
Annotazioni -classamento e rendita proposti (d.m. 701/94) <b>Mod.58</b>											

**L'intestazione alla data della richiesta deriva dai seguenti atti:**

### Situazione degli intestati dal 29/12/2015

N.	DATI ANAGRAFICI	CODICE FISCALE	DIRITTI ONERIREALI
1	MALASPINA Clemente nato a VOGHERA (PV) il 23/07/1977	MLSCMN77L23MI090*	(1) Proprietà 1/1 fino al 01/07/2020
<b>DATI DERIVANTI DA</b> Atto del 29/12/2015 Pubblico ufficiale CAVAGNA CARLO Sede VOGHERA (PV) Repertorio n. 25794 - DONAZIONE ACCETTATA Nota presentata con Modello Unico n. 321.1/2016 Reparto PI di VOGHERA in atti dal 26/01/2016			

### Situazione degli intestati dal 01/10/2010

N.	DATI ANAGRAFICI	CODICE FISCALE	DIRITTI E ONERIREALI
1	MALASPINA Obizzo nato a ROMA (RM) il 16/01/1938	MLSBZZ38A16H501M*	(1) Proprietà 1000/1000 Regime: bene personale fino al 29/12/2015
<b>DATI DERIVANTI DA</b> COSTITUZIONE del 01/10/2010 Pratica n. PV0193872 in atti dal 01/10/2010 COSTITUZIONE (n. 2855.1/2010)			

Visura telematica

Tributi speciali: Euro 0,90

\* Codice Fiscale Validato in Anagrafe Tributaria.

# Visura storica per immobile

## Situazione degli atti informatizzati al 04/08/2023

<b>Dati della richiesta</b>	Comune di CASEI GEROLA (Codice:B954)
	Provincia di PAVIA
<b>Catasto Terreni</b>	Foglio: 16 Particella: 385

### INTESTATO

1	AVIGEST SOCIETA' AGRICOLA S.S. Sede in SCANDOLARA RAVARA (CR)	01690370208*	(1) Proprieta' 1/1
---	---	--------------	--------------------

### Unità immobiliare dal 17/11/2021

N.	DATI IDENTIFICATIVI				DATI CLASSAMENTO			DATI DERIVANTI DA	
	Foglio	Particella	Sub	Porz	Qualità Classe	Superficie(m²) ha are ca	Deduz		Reddito
1	16	385	-		AREA FAB DM	03 55		Dominicale Agrario	FRAZIONAMENTO del 17/11/2021 Pratica n. PV0063695 in atti dal 17/11/2021 presentato il 17/11/2021 (n. 63695.1/2021)
Notifica									
Partita									

### Nella variazione sono stati soppressi i seguenti immobili:

Foglio:16 Particella:375 ; Foglio:16 Particella:378 ; Foglio:16 Particella:383 ;

### Sono stati inoltre variati i seguenti immobili:

Foglio:16 Particella:384 ; Foglio:16 Particella:386 ; Foglio:16 Particella:387 ; Foglio:16 Particella:388 ; Foglio:16 Particella:389 ;

### L'intestazione alla data della richiesta deriva dai seguenti atti:

### Situazione degli intestati dal 03/03/2022

N.	DATI ANAGRAFICI		CODICE FISCALE	DIRITTI ONERIREALI
	AVIGEST SOCIETA' AGRICOLA S.S.Sede in SCANDOLARA RAVARA (CR)			
1	AVIGEST SOCIETA' AGRICOLA S.S.Sede in SCANDOLARA RAVARA (CR)		01690370208*	(1) Proprieta' 1/1
<b>DATI DERIVANTI DA</b>				
Atto del 03/03/2022 Pubblico ufficiale CHIZZINI AUGUSTO Sede VIADANA (MN) Repertorio n. 46932 - COMPRAVENDITA Nota presentata con Modello Unico n. 1834.1/2022 Reparto PI di VOGHERA in atti dal 01/04/2022				



## Visura storica per immobile

### Situazione degli atti informatizzati al 04/08/2023

#### Situazione degli intestati dal 03/03/2022

N.	DATI ANAGRAFICI		CODICE FISCALE	DIRITTI E ONERI REALI
1	MALASPINA Obizzo nato a ROMA (RM) il 16/01/1938		MLSBZZ38A16H501M*	(1) Proprietà 1/1 in regime di separazione dei beni fino al 03/03/2022
<b>DATI DERIVANTI DA</b>				
Atto del 03/03/2022 Pubblico ufficiale CHIZZINI AUGUSTO Sede VIADANA (MN) Repertorio n. 46931 Sede TNH Registrazione Volume I n. 3846 registrato in data 24/03/2022 - RISOLUZIONE PARZIALE DONAZIONE Voltura n. 2210.1/2022 - Pratica n. PV0026881 in atti dal 30/03/2022				

#### Situazione degli intestati dal 17/11/2021

N.	DATI ANAGRAFICI		CODICE FISCALE	DIRITTI E ONERI REALI
1	MALASPINA Clemente nato a VOGHERA (PV) il 23/07/1977		MLSCMN77L23M109O*	(1) Proprietà 1/1 fino al 03/03/2022
<b>DATI DERIVANTI DA</b>				
FRAZIONAMENTO del 17/11/2021 Pratica n. PV0063695 in atti dal 17/11/2021 presentato il 17/11/2021 (n. 63695.1/2021)				

#### Situazione dell'unità immobiliare che ha originato il precedente dal 06/10/2021

N.	DATI IDENTIFICATIVI			DATI CLASSAMENTO			DATI DERIVANTI DA		
	Foglio	Particella	Sub	Porz	Qualità Classe	Superficie (m²) ha are ca		Deduz	Reddito
1	16	383		-	AREA FAB DM	45 76		Dominicale Agrario	VARIAZIONE D'UFFICIO del 05/10/2021 Pratica n. PV0053862 in atti dal 06/10/2021 PASSAGGIO A.C.T. PER DEMOLIZIONE TOTALE (n. 53781.1/2021)
Notifica				Partita					

#### Situazione dell'unità immobiliare dal 25/08/2021

N.	DATI IDENTIFICATIVI			DATI CLASSAMENTO			DATI DERIVANTI DA		
	Foglio	Particella	Sub	Porz	Qualità Classe	Superficie (m²) ha are ca		Deduz	Reddito
1	16	383		-	ENTE URBANO	45 76		Dominicale Agrario	Tipo Mappale del 25/08/2021 Pratica n. PV0046855 in atti dal 25/08/2021 presentato il 24/08/2021 PER DEMOLIZIONE TOTALE (n. 46855.1/2021)
Notifica				Partita		1			

Nella variazione sono stati soppressi i seguenti immobili:

Foglio: 16 Particella: 364;

# Visura storica per immobile

## Situazione degli atti informatizzati al 04/08/2023

**L'intestazione alla data della richiesta deriva dai seguenti atti:**

**Situazione degli intestati dal 05/10/2021**

N.	DATI ANAGRAFICI		CODICE FISCALE		DIRITTI E ONERI REALI
1	MALASPINA Clemente nato a VOGHERA (PV) il 23/07/1977		MLSCMN77L23M1090*		(1) Proprietà l/1 fino al 17/11/2021
<b>DATI DERIVANTI DA</b>					
VARIAZIONE D'UFFICIO del 05/10/2021 - PASSAGGIO A C.T. PER DEMOLIZIONE TOTALE n. 53781.1/2021 - Pratica n. PV0053862 in atti dal 06/10/2021					

**Situazione dell'unità immobiliare che ha originato il precedente dal 28/05/2020**

N.	DATI IDENTIFICATIVI			DATI CLASSAMENTO				DATI DERIVANTI DA	
	Foglio	Particella	Sub	Porz	Qualità Classe	Superficie(m²) ha are ca	Deduz		Reddito
1	16	364	-	-	ENTE URBANO	45 76	Dominicale	Agrario	FRAZIONAMENTO del 28/05/2020 Pratica n. PV0019774 in atti dal 28/05/2020 presentato il 28/05/2020 (n. 19774.1/2020)
<b>Notifica</b>				<b>Partita</b>		1			
<b>Annotazioni</b>									
di immobile: COMPRENDE IL FG. 16 N. 366									

**Nella variazione sono stati soppressi i seguenti immobili:**

Foglio: 16 Particella: 212 ; Foglio: 16 Particella: 365 ; Foglio: 16 Particella: 367 ;

**Sono stati inoltre variati i seguenti immobili:**

Foglio: 16 Particella: 375 ; Foglio: 16 Particella: 376 ; Foglio: 16 Particella: 377 ; Foglio: 16 Particella: 378 ; Foglio: 16 Particella: 379 ; Foglio: 16 Particella: 380 ; Foglio: 16 Particella: 381 ;

**Situazione dell'unità immobiliare dal 12/07/2010**

N.	DATI IDENTIFICATIVI			DATI CLASSAMENTO				DATI DERIVANTI DA	
	Foglio	Particella	Sub	Porz	Qualità Classe	Superficie(m²) ha are ca	Deduz		Reddito
1	16	364	-	-	ENTE URBANO	1 83 00	Dominicale	Agrario	Tipo Mappale del 12/07/2010 Pratica n. PV0139344 in atti dal 12/07/2010 presentato il 11/07/2010 (n. 139344.2/2010)
<b>Notifica</b>				<b>Partita</b>		1			
<b>Annotazioni</b>									
di immobile: COMPRENDE IL FG. 16 N. 366									

**Nella variazione sono stati soppressi i seguenti immobili:**

Foglio: 16 Particella: 366 ;

## Visura storica per immobile

### Situazione degli atti informatizzati al 04/08/2023

#### Situazione dell'unità immobiliare dal 12/07/2010

N.	DATI IDENTIFICATIVI				DATI CLASSAMENTO				DATI DERIVANTI DA	
	Foglio	Particella	Sub	Porz	Qualità Classe	Superficie(m <sup>2</sup> ) ha are ca	Deduz	Reddito		
1	16	364		-	ENTE URBANO	57 30		Dominicale	Agrario	Tipo Mappale del 12/07/2010 Pratica n. PV0139344 in atti dal 12/07/2010 presentato il 11/07/2010 (n. 139344.1/2010)
Notifica					Partita					1

Nella variazione sono stati soppressi i seguenti immobili:

Foglio:16 Particella:11 ; Foglio:16 Particella:219 ;

Sono stati inoltre variati i seguenti immobili:

Foglio:16 Particella:365 ; Foglio:16 Particella:366 ; Foglio:16 Particella:367 ;

#### Situazione dell'unità immobiliare che ha originato il precedente dal 09/07/2010

N.	DATI IDENTIFICATIVI				DATI CLASSAMENTO				DATI DERIVANTI DA	
	Foglio	Particella	Sub	Porz	Qualità Classe	Superficie(m <sup>2</sup> ) ha are ca	Deduz	Reddito		
1	16	11		-	SEMINATIVO 1	95 55	A56	Euro 118,43	Euro 81,42	VARIAZIONE D'UFFICIO del 09/07/2010 Pratica n. PV0138747 in atti dal 09/07/2010 (n. 138678.1/2010)
Notifica					Partita					

#### Situazione dell'unità immobiliare dal 08/03/2007

N.	DATI IDENTIFICATIVI				DATI CLASSAMENTO				DATI DERIVANTI DA	
	Foglio	Particella	Sub	Porz	Qualità Classe	Superficie(m <sup>2</sup> ) ha are ca	Deduz	Reddito		
1	16	11		AA AB	SEMINATIVO 3 PRATO IRRIG 3	53 00 42 55	A56 A56	Euro 45,16 Euro 29,67	Euro 36,95 Euro 24,17	TA BELLA DI VARIAZIONE del 08/03/2007 Pratica n. PV0079439 in atti dal 08/03/2007 TRASMISSIONE DATI AI SENSI DEL DECRETO 262 DEL 3 OTTOBRE 2006 (n. 15847.1/2007)

## Visura storica per immobile

### Situazione degli atti informatizzati al 04/08/2023

Notifica		<b>Partita</b>	
Annotazioni			
di stadio: VARIAZIONE COLTURALE EX D.L. N. 262/06 - QUALITA' DICHIARATA O PARIFICATA A CULTURA PRESENTE NEL QUADRO TARIFFARIO			

#### Situazione dell'unità immobiliare dall'impianto meccanografico

N.	DATI IDENTIFICATIVI				DATI CLASSAMENTO				DATI DERIVANTI DA		
	Foglio	Particella	Sub	Porz	Qualità Classe	Superficie(m <sup>2</sup> ) ha are ca	Deduz	Reddito			
1	16	11		-	PRATO IRRIG 3	95 55	A56	Euro 66,62 L. 128,993	Dominicale	Euro 54,28 L. 105,105	Impianto meccanografico del 31/12/1976
Notifica							2665				

#### L'intestazione alla data della richiesta deriva dai seguenti atti:

##### Situazione degli intestati dal 03/11/2009

N.	DATI ANAGRAFICI		CODICE FISCALE	DIRITTI E ONERI REALI
1	MALASPINA Obizzo nato a ROMA (RM) il 16/01/1938		MLSBZZ38A16H501M*	(1) Proprieta' 1/1 in regime di separazione dei beni fino al 12/07/2010
<b>DATI DERIVANTI DA</b>				
Atto del 03/11/2009 Pubblico ufficiale CAVAGNA CARLO Sede VOGHERA (PV) Repertorio n. 18445 - COMPRAVENDITA Nota presentata con Modello Unico n. 5798.1/2009 Reparto PI di VOGHERA in atti dal 10/11/2009				

##### Situazione degli intestati dal 28/08/2007

N.	DATI ANAGRAFICI		CODICE FISCALE	DIRITTI E ONERI REALI
1	GROSSI Gianna nata a VOGHERA (PV) il 29/06/1950		GRSGNN50H69M109R*	(1) Proprieta' 1/4 fino al 03/11/2009
2	CARENZIO Maria Rosa nata a CORNALE (PV) il 19/03/1948		CRNMRS48C59D017U*	(1) Proprieta' 1/4 fino al 03/11/2009
3	CARENZIO Giuseppina nata a CORNALE (PV) il 17/12/1951		CRNGPP51T57D017I*	(1) Proprieta' 1/4 fino al 03/11/2009
4	CARENZIO Giovanna nata a CORNALE (PV) il 24/11/1954		CRNGNN54S64D017R*	(1) Proprieta' 1/4 fino al 03/11/2009
<b>DATI DERIVANTI DA</b>				
RICONGIUNGIMENTO DI USUFRUTTO del 28/08/2007 - R.U. IN MORTE DI VILLANI LAURA Voltura n. 9607.2/2008 - Pratica n. PV0232104 in atti dal 16/09/2008				

# Visura storica per immobile

## Situazione degli atti informatizzati al 04/08/2023

### Situazione degli intestati dal 17/01/1992

N.	DATI ANAGRAFICI	CODICE FISCALE	DIRITTI E ONERI REALI
1	CARENZIO Maria Rosa nata a CORNALE (PV) il 19/03/1948	CRNMRS48C59D017U*	(2) Nuda proprietaria 1/4 fino al 28/08/2007
2	GROSSI Gianna nata a VOGHERA (PV) il 29/06/1950	GRSGNN50H69M109R*	(2) Nuda proprietaria 1/4 fino al 28/08/2007
3	VILLANI Laura nata a CASEI GEROLA (PV) il 17/05/1922	VLLLRA22E57B954O*	(8) Usufrutto 1000/1000 fino al 28/08/2007
4	CARENZIO Giovanna nata a CORNALE (PV) il 24/11/1954	CRNGNNS4S64D017R*	(2) Nuda proprietaria 1/4 fino al 28/08/2007
5	CARENZIO Giuseppina nata a CORNALE (PV) il 17/12/1951	CRNGPP51T57D017I*	(2) Nuda proprietaria 1/4 fino al 28/08/2007
<b>DATI DERIVANTI DA</b>			
Atto del 17/01/1992 Pubblico ufficiale MUZIO EMILIO Sede VOGHERA (PV) Repertorio n. 64967 - Trascrizione n. 1083.2/1992 in atti dal 06/08/1993			

### Situazione degli intestati dall'impianto meccanografico

N.	DATI ANAGRAFICI	CODICE FISCALE	DIRITTI E ONERI REALI
1	CARENZIO Emilio nato a CASEI GEROLA (PV) il 06/02/1913	CRNMLE13B06B954M*	(99) Da verificare fino al 17/01/1992
<b>DATI DERIVANTI DA</b>			
Impianto meccanografico del 31/12/1976			

Visura telematica

Tributi speciali: Euro 0,90

\* Codice Fiscale Validato in Anagrafe Tributaria.

# Visura storica per immobile

## Situazione degli atti informatizzati al 04/08/2023

<b>Dati della richiesta</b>	<b>Comune di CASEI GEROLA (Codice:B954)</b>
	<b>Provincia di PAVIA</b>
<b>Catasto Terreni</b>	<b>Foglio: 16 Particella: 387</b>

### INTESTATO

1	AVIGEST SOCIETA' AGRICOLA S.S. Sede in SCANDOLARA RAVARA (CR)	01690370208*	(1) Proprieta' 1/1
---	---	--------------	--------------------

### Unità immobiliare dal 17/11/2021

N.	DATI IDENTIFICATIVI			DATI CLASSAMENTO			DATI DERIVANTI DA		
	Foglio	Particella	Sub Porz	Qualità Classe	Superficie(m²) ha are ca	Deduz	Dominicale	Reddito	Agrario
1	16	387	-	SEMINATIVO 1	02 03	A56	Euro 2,52	Euro 1,73	FRAZIONAMENTO del 17/11/2021 Pratica n. PV0063695 in atti dal 17/11/2021 presentato il 17/11/2021 (n. 63695.1/2021)
Notifica									

### Nella variazione sono stati soppressi i seguenti immobili:

Foglio:16 Particella:375 ; Foglio:16 Particella:378 ; Foglio:16 Particella:383 ;

### Sono stati inoltre variati i seguenti immobili:

Foglio:16 Particella:384 ; Foglio:16 Particella:385 ; Foglio:16 Particella:386 ; Foglio:16 Particella:388 ; Foglio:16 Particella:389 ;

### L'intestazione alla data della richiesta deriva dai seguenti atti:

#### Situazione degli intestati dal 03/03/2022

N.	DATI ANAGRAFICI	CODICE FISCALE	DIRITTE ONERIREALI
1	AVIGEST SOCIETA' AGRICOLA S.S.Sede in SCANDOLARA RAVARA (CR)	01690370208*	(1) Proprieta' 1/1
<b>DATI DERIVANTI DA</b>			
Atto del 03/03/2022 Pubblico ufficiale CHIZZINI AUGUSTO Sede VIADANA (MN) Repertorio n. 46932 - COMPRAVENDITA Nota presentata con Modello Unico n. 1834.1/2022 Reparto PI di VOGHERA in atti dal 01/04/2022			

## Visura storica per immobile

### Situazione degli atti informatizzati al 04/08/2023

#### Situazione degli intestati dal 03/03/2022

N.	DATI ANAGRAFICI	CODICE FISCALE	DIRITTI E ONERI REALI
1	MALASPINA Obizzo nato a ROMA (RM) il 16/01/1938	MLSBZZ38A16H501M*	(1) Proprietà 1/1 in regime di separazione dei beni fino al 03/03/2022
<b>DATI DERIVANTI DA</b>			
Atto del 03/03/2022 Pubblico ufficiale CHIZZINI AUGUSTO Sede VIADANA (MN) Repertorio n. 46931 Sede TNH Registrazione Volume I n. 3846 registrato in data 24/03/2022 - RISOLUZIONE PARZIALE DONAZIONE Voltura n. 2210.1/2022 - Pratica n. PV0026881 in atti dal 30/03/2022			

#### Situazione degli intestati dal 17/11/2021

N.	DATI ANAGRAFICI	CODICE FISCALE	DIRITTI E ONERI REALI
1	MALASPINA Clemente nato a VOGHERA (PV) il 23/07/1977	MLSCMN77L23M109O*	(1) Proprietà 1/1 fino al 03/03/2022
<b>DATI DERIVANTI DA</b>			
FRAZIONAMENTO del 17/11/2021 Pratica n. PV0063695 in atti dal 17/11/2021 presentato il 17/11/2021 (n. 63695.1/2021)			

#### Situazione dell'unità immobiliare che ha originato il precedente dal 28/05/2020

N.	DATI IDENTIFICATIVI	DATI CLASSAMENTO				DATI DERIVANTI DA		
		Foglio	Particella	Sub	Porz		Qualità Classe	Superficie (mq) ha are ca
1	16 378	-	SEMINATIVO	1	A56	Dominicale Euro 38,45	Agrario Euro 26,43	FRAZIONAMENTO del 28/05/2020 Pratica n. PV0019774 in atti dal 28/05/2020 presentato il 28/05/2020 (n. 19774.1/2020)
<b>Notifica</b>								
Partita								

#### Nella variazione sono stati soppressi i seguenti immobili:

Foglio:16 Particella:212 ; Foglio:16 Particella:365 ; Foglio:16 Particella:367 ;

#### Sono stati inoltre variati i seguenti immobili:

Foglio:16 Particella:364 ; Foglio:16 Particella:375 ; Foglio:16 Particella:376 ; Foglio:16 Particella:377 ; Foglio:16 Particella:379 ; Foglio:16 Particella:380 ; Foglio:16 Particella:381 ;

#### L'intestazione alla data della richiesta deriva dai seguenti atti:

#### Situazione degli intestati dal 28/05/2020

N.	DATI ANAGRAFICI	CODICE FISCALE	DIRITTI E ONERI REALI
1	MALASPINA Clemente nato a VOGHERA (PV) il 23/07/1977	MLSCMN77L23M109O*	(1) Proprietà 1/1 fino al 17/11/2021
<b>DATI DERIVANTI DA</b>			
Atto del 29/12/2015 Pubblico ufficiale CAVAGNA CARLO Sede VOGHERA (PV) Repertorio n. 25794 - DONAZIONE ACCETTATA Nota presentata con Modello Unico n. 321.1/2016 Reparto PI di VOGHERA in atti dal 26/01/2016			

## Visura storica per immobile

### Situazione degli atti informatizzati al 04/08/2023

#### Situazione dell'unità immobiliare che ha originato il precedente dal 12/07/2010

N.	DATI IDENTIFICATIVI				DATI CLASSAMENTO				DATI DERIVANTI DA	
	Foglio	Particella	Sub	Porz	Qualità Classe	Superficie(m²) ha are ca	Deduz	Reddito		
1	16	365		-	SEMINATIVO 1	38 25	A56	Euro 47,41	Dominicale Euro 32,59	Agrario Euro 32,59
Tipo Mappale del 12/07/2010 Pratica n. PV0139344 in atti dal 12/07/2010 presentato il 11/07/2010 (n. 139344.1/2010)										
Partita										

#### Nella variazione sono stati soppressi i seguenti immobili:

Foglio:16 Particella:11 ; Foglio:16 Particella:219 ;

#### Sono stati inoltre variati i seguenti immobili:

Foglio:16 Particella:364 ; Foglio:16 Particella:366 ; Foglio:16 Particella:367 ;

#### L'instestazione alla data della richiesta deriva dai seguenti atti:

#### Situazione degli intestati dal 29/12/2015

N.	DATI ANAGRAFICI		CODICE FISCALE	DIRITTI E ONERI REALI
	MALASPINA Clemente nato a VOGHERA (PV) il 23/07/1977	MLSCMN77L23M1090*		
(1) Proprietà 1/1 fino al 28/05/2020				
DATI DERIVANTI DA				
Atto del 29/12/2015 Pubblico ufficiale CAVAGNA CARLO Sede VOGHERA (PV) Repertorio n. 25794 - DONAZIONE ACCETTATA Nota presentata con Modello Unico n. 321.1/2016 Reparto PI di VOGHERA in atti dal 26/01/2016				

#### Situazione degli intestati dal 12/07/2010

N.	DATI ANAGRAFICI		CODICE FISCALE	DIRITTI E ONERI REALI
	MALASPINA Obizzo nato a ROMA (RM) il 16/01/1938	MLSBZZ38A16H501M*		
(1) Proprietà 1/1 in regime di separazione dei beni fino al 29/12/2015				
DATI DERIVANTI DA				
TABELLA DI VARIAZIONE del 12/07/2010 - presentato il 11/07/2010 n. 139344.1/2010 - Pratica n. PV0139344 in atti dal 12/07/2010				

#### Situazione dell'unità immobiliare che ha originato il precedente dal 09/07/2010

N.	DATI IDENTIFICATIVI				DATI CLASSAMENTO				DATI DERIVANTI DA	
	Foglio	Particella	Sub	Porz	Qualità Classe	Superficie(m²) ha are ca	Deduz	Reddito		
1	16	11		-	SEMINATIVO 1	95 55	A56	Euro 118,43	Dominicale Euro 81,42	Agrario Euro 81,42
VARIAZIONE D'UFFICIO del 09/07/2010 Pratica n. PV0138747 in atti dal 09/07/2010 (n. 138678.1/2010)										



## Visura storica per immobile

### Situazione degli atti informatizzati al 04/08/2023

Notifica	Partita	
----------	---------	--

#### Situazione dell'unità immobiliare dal 08/03/2007

N.	DATI IDENTIFICATIVI				DATI CLASSAMENTO				DATI DERIVANTI DA				
	Foglio	Particella	Sub	Porz	Qualità Classe	Superficie(m²) ha are ca	Deduz	Reddito					
1	16	11	AA	SEMINATIVO	3	53 00	A56	Dominicale	Euro 45,16	Agrario	TABELLA DI VARIAZIONE del 08/03/2007 Pratica n. PV0079439 in atti dal 08/03/2007 TRASMISSIONE DATI AI SENSI DEL DECRETO 262 DEL 3 OTTOBRE 2006 (n. 15847.1/2007)		
			AB	PRATO IRRIG	3	42 55	A56	Dominicale	Euro 29,67	Agrario		Euro 36,95 Euro 24,17	
<table border="1" style="width: 100%; border-collapse: collapse;"> <tr> <td style="width: 33%; text-align: center;">Notifica</td> <td style="width: 33%; text-align: center;">Partita</td> <td style="width: 33%;"></td> </tr> </table>											Notifica	Partita	
Notifica	Partita												
Annotazioni di studio: VARIAZIONE COLTURALE EX D.L. N. 262/06 - QUALITA' DICHIARATA O PARIFICATA A COLTURA PRESENTE NEL QUADRO TARIFFARIO													

#### Situazione dell'unità immobiliare dall'impianto meccanografico

N.	DATI IDENTIFICATIVI				DATI CLASSAMENTO				DATI DERIVANTI DA				
	Foglio	Particella	Sub	Porz	Qualità Classe	Superficie(m²) ha are ca	Deduz	Reddito					
1	16	11	-	PRATO IRRIG	3	95 55	A56	Dominicale	Euro 66,62 L. 128.993	Agrario	Impianto meccanografico del 31/12/1976		
<table border="1" style="width: 100%; border-collapse: collapse;"> <tr> <td style="width: 33%; text-align: center;">Notifica</td> <td style="width: 33%; text-align: center;">Partita</td> <td style="width: 33%; text-align: center;">2665</td> </tr> </table>											Notifica	Partita	2665
Notifica	Partita	2665											

**L'intestazione alla data della richiesta deriva dai seguenti atti:**

# Visura storica per immobile

## Situazione degli atti informatizzati al 04/08/2023

### Situazione degli intestati dal 03/11/2009

N.	DATI ANAGRAFICI	CODICE FISCALE	DIRITTI E ONERI REALI
1	MALASPINA Obizzo nato a ROMA (RM) il 16/01/1938	MLSBZZ38A16H501M*	(1) Proprieta' 1/1 in regime di separazione dei beni fino al 12/07/2010
<b>DATI DERIVANTI DA</b>			
Atto del 03/11/2009 Pubblico ufficiale CAVAGNA CARLO Sede VOGHERA (PV) Repertorio n. 18445 - COMPRAVENDITA Nota presentata con Modello Unico n. 5798.1/2009 Reparto PI di VOGHERA in atti dal 10/11/2009			

### Situazione degli intestati dal 28/08/2007

N.	DATI ANAGRAFICI	CODICE FISCALE	DIRITTI E ONERI REALI
1	GROSSI Gianna nata a VOGHERA (PV) il 29/06/1950	GRSGNN50H69M109R*	(1) Proprieta' 1/4 fino al 03/11/2009
2	CARENZIO Maria Rosa nata a CORNALE (PV) il 19/03/1948	CRNMRS48C59D017U**	(1) Proprieta' 1/4 fino al 03/11/2009
3	CARENZIO Giuseppina nata a CORNALE (PV) il 17/12/1951	CRNGPP51T57D017I**	(1) Proprieta' 1/4 fino al 03/11/2009
4	CARENZIO Giovanna nata a CORNALE (PV) il 24/11/1954	CRNGNN54S64D017R**	(1) Proprieta' 1/4 fino al 03/11/2009
<b>DATI DERIVANTI DA</b>			
RICONGIUNGIMENTO DI USUFRUTTO del 28/08/2007 - R.U. IN MORTE DI VILLANI LAURA Voltura n. 9607.2/2008 - Pratica n. PV0232104 in atti dal 16/09/2008			

### Situazione degli intestati dal 17/01/1992

N.	DATI ANAGRAFICI	CODICE FISCALE	DIRITTI E ONERI REALI
1	CARENZIO Maria Rosa nata a CORNALE (PV) il 19/03/1948	CRNMRS48C59D017U**	(2) Nuda proprieta' 1/4 fino al 28/08/2007
2	GROSSI Gianna nata a VOGHERA (PV) il 29/06/1950	GRSGNN50H69M109R*	(2) Nuda proprieta' 1/4 fino al 28/08/2007
3	VILLANI Laura nata a CASEI GEROLA (PV) il 17/05/1922	VLLLRA22E57B954O**	(8) Usufrutto 1000/1000 fino al 28/08/2007
4	CARENZIO Giovanna nata a CORNALE (PV) il 24/11/1954	CRNGNN54S64D017R**	(2) Nuda proprieta' 1/4 fino al 28/08/2007
5	CARENZIO Giuseppina nata a CORNALE (PV) il 17/12/1951	CRNGPP51T57D017I**	(2) Nuda proprieta' 1/4 fino al 28/08/2007
<b>DATI DERIVANTI DA</b>			
Atto del 17/01/1992 Pubblico ufficiale MUZIO EMILIO Sede VOGHERA (PV) Repertorio n. 64967 - Trascrizione n. 1083.2/1992 in atti dal 06/08/1993			

### Situazione degli intestati dall'impianto meccanografico

N.	DATI ANAGRAFICI	CODICE FISCALE	DIRITTI E ONERI REALI
1	CARENZIO Emilio nato a CASEI GEROLA (PV) il 06/02/1913	CRNMLE13B06B954M**	(99) Da verificare fino al 17/01/1992
<b>DATI DERIVANTI DA</b>			
Impianto meccanografico del 31/12/1976			

Visura telematica

Tributi speciali: Euro 0,90

\* Codice Fiscale Validato in Anagrafe Tributaria.

# Visura storica per immobile

## Situazione degli atti informatizzati al 04/08/2023

<b>Dati della richiesta</b>	<b>Comune di CASEI GEROLA (Codice:B954)</b>
	<b>Provincia di PAVIA</b>
<b>Catasto Terreni</b>	<b>Foglio: 16 Particella: 389</b>

### INTESTATO

1	AVIGEST SOCIETA' AGRICOLA S.S. Sede in SCANDOLARA RAVARA (CR)	01690370208*	(1) Proprieta' 1/1
---	---	--------------	--------------------

### Unità immobiliare dal 17/11/2021

N.	DATI IDENTIFICATIVI				DATI CLASSAMENTO				DATI DERIVANTI DA	
	Foglio	Particella	Sub	Porz	Qualità Classe	Superficie(m²) ha are ca	Deduz	Reddito		
1	16	389	-		SEMINATIVO 3	17 29	A56	Dominicale <b>Euro 14,73</b>	Agrario <b>Euro 12,05</b>	FRAZIONAMENTO del 17/11/2021 Pratica n. PV0063695 in atti dal 17/11/2021 presentato il 17/11/2021 (n. 63695.1/2021)
Notifica										

### Nella variazione sono stati soppressi i seguenti immobili:

Foglio:16 Particella:375 ; Foglio:16 Particella:378 ; Foglio:16 Particella:383 ;

### Sono stati inoltre variati i seguenti immobili:

Foglio:16 Particella:384 ; Foglio:16 Particella:385 ; Foglio:16 Particella:386 ; Foglio:16 Particella:387 ; Foglio:16 Particella:388 ;

### L'intestazione alla data della richiesta deriva dai seguenti atti:

### Situazione degli intestati dal 03/03/2022

N.	DATI ANAGRAFICI	CODICE FISCALE	DIRITTE ONERIREALI
1	AVIGEST SOCIETA' AGRICOLA S.S.Sede in SCANDOLARA RAVARA (CR)	01690370208*	(1) Proprieta' 1/1
<b>DATI DERIVANTI DA</b>			
Atto del 03/03/2022 Pubblico ufficiale CHIZZINI AUGUSTO Sede VIADANA (MN) Repertorio n. 46932 - COMPRAVENDITA Nota presentata con Modello Unico n. 1834.1/2022 Reparto PI di VOGHERA in atti dal 01/04/2022			

## Visura storica per immobile

### Situazione degli atti informatizzati al 04/08/2023

#### Situazione degli intestati dal 03/03/2022

N.	DATI ANAGRAFICI	CODICE FISCALE	DIRITTI E ONERI REALI
1	MALASPINA Obizzo nato a ROMA (RM) il 16/01/1938	MLSBZZ38A16H501M*	(1) Proprietà' I/1 in regime di separazione dei beni fino al 03/03/2022
<b>DATI DERIVANTI DA</b>			
Atto del 03/03/2022 Pubblico ufficiale CHIZZINI AUGUSTO Sede VIADANA (MN) Repertorio n. 46931 Sede TNH Registrazione Volume I n. 3846 registrato in data 24/03/2022 - RISOLUZIONE PARZIALE DONAZIONE Voltura n. 2210.1/2022 - Pratica n. PV0026881 in atti dal 30/03/2022			

#### Situazione degli intestati dal 17/11/2021

N.	DATI ANAGRAFICI	CODICE FISCALE	DIRITTI E ONERI REALI
1	MALASPINA Clemente nato a VOGHERA (PV) il 23/07/1977	MLSCMN77L23M109O*	(1) Proprietà' I/1 fino al 03/03/2022
<b>DATI DERIVANTI DA</b>			
FRAZIONAMENTO del 17/11/2021 Pratica n. PV0063695 in atti dal 17/11/2021 presentato il 17/11/2021 (n. 63695.1/2021)			

#### Situazione dell'unità immobiliare che ha originato il precedente dal 28/05/2020

N.	DATI IDENTIFICATIVI	DATI CLASSAMENTO				DATI DERIVANTI DA				
		Foglio	Particella	Sub	Porz		Qualità Classe	Superficie (m²) ha are ca	Deduz	Reddito
1	16	375	-	SEMINATIVO	3	97 84	A56	Dominicale Euro 83,37	Euro 68,22	FRAZIONAMENTO del 28/05/2020 Pratica n. PV0019774 in atti dal 28/05/2020 presentato il 28/05/2020 (n. 19774.1/2020)
Notifica		Partita								

#### Nella variazione sono stati soppressi i seguenti immobili:

Foglio:16 Particella:212 ; Foglio:16 Particella:365 ; Foglio:16 Particella:367 ;

#### Sono stati inoltre variati i seguenti immobili:

Foglio:16 Particella:364 ; Foglio:16 Particella:376 ; Foglio:16 Particella:377 ; Foglio:16 Particella:378 ; Foglio:16 Particella:379 ; Foglio:16 Particella:380 ; Foglio:16 Particella:381 ;

#### L'intestazione alla data della richiesta deriva dai seguenti atti:

#### Situazione degli intestati dal 28/05/2020

N.	DATI ANAGRAFICI	CODICE FISCALE	DIRITTI E ONERI REALI
1	MALASPINA Clemente nato a VOGHERA (PV) il 23/07/1977	MLSCMN77L23M109O*	(1) Proprietà' I/1 fino al 17/11/2021
<b>DATI DERIVANTI DA</b>			
Atto del 29/12/2015 Pubblico ufficiale CAVAGNA CARLO Sede VOGHERA (PV) Repertorio n. 25794 - DONAZIONE ACCETTATA Nota presentata con Modello Unico n. 321.1/2016 Reparto PI di VOGHERA in atti dal 26/01/2016			

## Visura storica per immobile

### Situazione degli atti informatizzati al 04/08/2023

#### Situazione dell'unità immobiliare che ha originato il precedente dal 08/03/2007

N.	DATI IDENTIFICATIVI				DATI CLASSAMENTO				DATI DERIVANTI DA	
	Foglio	Particella	Sub	Porz	Qualità Classe	Superficie(m <sup>2</sup> ) ha are ca	Deduz	Reddito		
1	16	212		-	SEMINATIVO 3	1 14 50	A56	Euro 97,57	Agrario Euro 79,83	
Notifica Annotazioni di stadio: VARIAZIONE COLTURALE EX D.L. N. 262/06 - QUALITA' DICHIARATA O PARIFICATA A CULTURA PRESENTE NEL QUADRO TARIFFARIO										

#### Situazione dell'unità immobiliare dall'impianto meccanografico

N.	DATI IDENTIFICATIVI				DATI CLASSAMENTO				DATI DERIVANTI DA	
	Foglio	Particella	Sub	Porz	Qualità Classe	Superficie(m <sup>2</sup> ) ha are ca	Deduz	Reddito		
1	16	212		-	SEMIN ARBOR 4	1 14 50	A56	Euro 82,79 L. 160.300	Agrario Euro 88,70 L. 171.750	
Notifica di stadio: 2665										

#### L'intestazione alla data della richiesta deriva dai seguenti atti:

##### Situazione degli intestati dal 29/12/2015

N.	DATI ANAGRAFICI		CODICE FISCALE	DIRITTI E ONERI REALI
	MALASPINA Clemente nato a VOGHERA (PV) il 23/07/1977			
1			MLSCMN77L23M1090*	(1) Proprietà 1/1 fino al 28/05/2020
DATI DERIVANTI DA Atto del 29/12/2015 Pubblico ufficiale CAVAGNA CARLO Sede VOGHERA (PV) Repertorio n. 25794 - DONAZIONE ACCETTATA Nota presentata con Modello Unico n. 321.1./2016 Reparto PI di VOGHERA in atti dal 26/01/2016				

##### Situazione degli intestati dal 03/11/2009

N.	DATI ANAGRAFICI		CODICE FISCALE	DIRITTI E ONERI REALI
	MALASPINA Obizzo nato a ROMA (RM) il 16/01/1938			
1			MLSBZZ38A16H501M*	(1) Proprietà 1/1 in regime di separazione dei beni fino al 29/12/2015

# Visura storica per immobile

## Situazione degli atti informatizzati al 04/08/2023

<b>DATI DERIVANTI DA</b>	Atto del 03/11/2009 Pubblico ufficiale CAVAGNA CARLO Sede VOGHERA (PV) Repertorio n. 18445 - COMPRAVENDITA Nota presentata con Modello Unico n. 5798.1/2009 Reparto PI di VOGHERA in atti dal 10/11/2009
--------------------------	--

### Situazione degli intestati dal 28/08/2007

N.	DATI ANAGRAFICI	CODICE FISCALE	DIRITTI E ONERI REALI
1	GROSSI Gianna nata a VOGHERA (PV) il 29/06/1950	GRSGNN50H69M109R*	(1) Proprieta' 1/4 fino al 03/11/2009
2	CARENZIO Maria Rosa nata a CORNALE (PV) il 19/03/1948	CRNMRS48C59D017U**	(1) Proprieta' 1/4 fino al 03/11/2009
3	CARENZIO Giuseppina nata a CORNALE (PV) il 17/12/1951	CRNGPP51T57D017I**	(1) Proprieta' 1/4 fino al 03/11/2009
4	CARENZIO Giovanna nata a CORNALE (PV) il 24/11/1954	CRNGNN54S64D017R**	(1) Proprieta' 1/4 fino al 03/11/2009

**DATI DERIVANTI DA** RICONGIUNGIMENTO DI USUFRUTTO del 28/08/2007 - R.U. IN MORTE DI VILLANI LAURA Voltura n. 9607.2/2008 - Pratica n. PV0232104 in atti dal 16/09/2008

### Situazione degli intestati dal 17/01/1992

N.	DATI ANAGRAFICI	CODICE FISCALE	DIRITTI E ONERI REALI
1	CARENZIO Maria Rosa nata a CORNALE (PV) il 19/03/1948	CRNMRS48C59D017U**	(2) Nuda proprieta' 1/4 fino al 28/08/2007
2	CARENZIO Giuseppina nata a CORNALE (PV) il 17/12/1951	CRNGPP51T57D017I**	(2) Nuda proprieta' 1/4 fino al 28/08/2007
3	GROSSI Gianna nata a VOGHERA (PV) il 29/06/1950	GRSGNN50H69M109R*	(2) Nuda proprieta' 1/4 fino al 28/08/2007
4	CARENZIO Giovanna nata a CORNALE (PV) il 24/11/1954	CRNGNN54S64D017R**	(2) Nuda proprieta' 1/4 fino al 28/08/2007
5	VILLANI Laura nata a CASEI GEROLA (PV) il 17/05/1922	VLLLRA22E57B954O**	(8) Usufrutto 1000/1000 fino al 28/08/2007

**DATI DERIVANTI DA** Atto del 17/01/1992 Pubblico ufficiale MUZIO EMILIO Sede VOGHERA (PV) Repertorio n. 1083.2/1992 in atti dal 06/08/1993

### Situazione degli intestati dall'impianto meccanografico

N.	DATI ANAGRAFICI	CODICE FISCALE	DIRITTI E ONERI REALI
1	CARENZIO Emilio nato a CASEI GEROLA (PV) il 06/02/1913	CRNMLE13B06B954M**	(99) Da verificare fino al 17/01/1992

**DATI DERIVANTI DA** Impianto meccanografico del 31/12/1976

Visura telematica

Tributi speciali: Euro 0,90

\* Codice Fiscale Validato in Anagrafe Tributaria.

# Visura storica per immobile

## Situazione degli atti informatizzati al 16/04/2024

<b>Dati della richiesta</b>	<b>Comune di CASEI GEROLA (Codice:B954)</b> <b>Provincia di PAVIA</b>
<b>Catasto Terreni</b>	<b>Foglio: 16 Particella: 1</b>

### INTESTATO

1	AVIGEST SOCIETA' AGRICOLA S.S. sede in SCANDOLARA RAVARA (CR)	01690370208*	(1) Proprieta' I/1
---	---	--------------	--------------------

### Unità immobiliare dal 29/11/2022

N.	DATI IDENTIFICATIVI				DATI CLASSAMENTO				DATI DERIVANTI DA	
	Foglio	Particella	Sub	Porz	Qualità Classe	Superficie(m²) ha are ca	Deduz	Reddito		TABELLA DI VARIAZIONE dei 29/06/2022 Pratica n. PV0091767 in atti dal 29/11/2022 TRASMISSIONE DATI AGEA AI SENSI DEL DL 3.10.2006 N. 262 (n. 91767.1/2022)
1	16	1	-	-	SEMINATIVO 3	1 03 12	A56	Dominicale Euro 87,87	Agrario Euro 71,90	
<b>Notifica</b>										
<b>Annotazioni</b>										
di studio: Variazione culturale eseguita ai sensi del DL 3.10.2006 n. 262, convertito con modificazioni nella legge 24.11.2006 n. 286 e successive modificazioni (anno 2022) - Eseguita a seguito di dichiarazione resa il 29/06/2022 all'Organismo Pagatore OPR LOMBARDIA con la domanda 202202329631 (Scheda validazione/fascicolo prot. n. 202202294791)										

### Situazione dell'unità immobiliare dall'impianto meccanografico

N.	DATI IDENTIFICATIVI				DATI CLASSAMENTO				DATI DERIVANTI DA	
	Foglio	Particella	Sub	Porz	Qualità Classe	Superficie(m²) ha are ca	Deduz	Reddito		Impianto meccanografico del 31/12/1976
1	16	1	-	-	VIGNETO 3	1 03 12	A56	Dominicale Euro 87,87 L. 170.148	Agrario Euro 53,26 L. 103.120	
<b>Notifica</b>										
3245										

# Visura storica per immobile

## Situazione degli atti informatizzati al 16/04/2024

L'intestazione alla data della richiesta deriva dai seguenti atti:

### Situazione degli intestati dal 22/12/2023

N.	DATI ANAGRAFICI	CODICE FISCALE	DIRITTI E ONERI REALI
1	AVIGEST SOCIETA' AGRICOLA S.S.sede in SCANDOLARA RAVARA (CR)	01690370208*	(1) Proprieta' 1/1
<b>DATI DERIVANTI DA</b> Atto del 22/12/2023 Pubblico ufficiale CHIZZINI AUGUSTO Sede VIADANA (MN) Repertorio n. 48916 - COMPRAVENDITA Nota presentata con Modello Unico n. 262.1/2024 Reparto PI di VOGHERA in atti dal 18/01/2024			

### Situazione degli intestati dal 16/12/2009

N.	DATI ANAGRAFICI	CODICE FISCALE	DIRITTI E ONERI REALI
1	RITO SOCIETA' AGRICOLA S.R.L.sede in RIVANAZZANO TERME (PV)	01423820180*	(1) Proprieta' 1/1 fino al 22/12/2023
<b>DATI DERIVANTI DA</b> Atto del 16/12/2009 Pubblico ufficiale MUZIO EMILIO Sede VOGHERA (PV) Repertorio n. 93562 - COMPRAVENDITA Nota presentata con Modello Unico n. 6477.1/2009 Reparto PI di VOGHERA in atti dal 17/12/2009			

### Situazione degli intestati dal 27/09/2005

N.	DATI ANAGRAFICI	CODICE FISCALE	DIRITTI E ONERI REALI
1	INDUSTRIA LATERIZI LA CECOSA S.R.L.sede in CASEI GEROLA (PV)	00176070183*	(1) Proprieta' 1/1 fino al 16/12/2009
<b>DATI DERIVANTI DA</b> Atto del 27/09/2005 Pubblico ufficiale ESPOSITO VINCENZO Sede TORTONA (AL) Repertorio n. 268962 - COMPRAVENDITA Nota presentata con Modello Unico n. 6134.1/2005 Reparto PI di VOGHERA in atti dal 24/10/2005			

### Situazione degli intestati dal 10/11/1994

N.	DATI ANAGRAFICI	CODICE FISCALE	DIRITTI E ONERI REALI
1	ZECCA Augusta Irene nata a SANNAZZARO DE' BURGONDI (PV) il 31/03/1939	ZCCGTR39C7I1048X*	(1) Proprieta' 1/2 fino al 27/09/2005
2	ZECCA Ermenegildo nato a SANNAZZARO DE' BURGONDI (PV) il 25/04/1944	ZCCRNG44D25I048K*	(1) Proprieta' 1/2 fino al 27/09/2005
<b>DATI DERIVANTI DA</b> RETTIFICA DI INTESTAZIONE ALL'ATTUALITA' del 10/11/1994 - RET DATI ANAGRAFICI Voltura n. 15196.1/2005 - Pratica n. PV0145617 in atti dal 26/09/2005			

### Situazione degli intestati dal 10/11/1994

N.	DATI ANAGRAFICI	CODICE FISCALE	DIRITTI E ONERI REALI
1	ZECCA Augusta Irene nato a SANNAZZARO DE' BURGONDI (PV) il 25/04/1944	ZCCGTR44D25I048E	(1) Proprieta' 1/2 Regime: bene personale fino al 10/11/1994
2	ZECCA Ermenegildo nato a SANNAZZARO DE' BURGONDI (PV) il 25/04/1944	ZCCRNG44D25I048K*	(1) Proprieta' 1/2 Regime: bene personale fino al 10/11/1994
<b>DATI DERIVANTI DA</b> DENUNZIA (NEI PASSAGGI PER CAUSA DI MORTE) del 10/11/1994 - UU Sede PAVIA (PV) Registrazione Volume 287 n. 27 registrato in data 26/04/1995 - SUCCESIONE DI BETTAGLIO ELISA Voltura n. 14414.1/2005 - Pratica n. PV0142366 in atti dal 20/09/2005			

### Situazione degli intestati dall'impianto meccanografico

N.	DATI ANAGRAFICI	CODICE FISCALE	DIRITTI E ONERI REALI
1	BETTAGLIO Elisa ; Fu Abele Agostino		(1) Proprieta' 1000/1000 fino al 10/11/1994



# Visura storica per immobile

## Situazione degli atti informatizzati al 16/04/2024

Data: 16/04/2024 Ora: 10.40.54 Fine

Visura n.: T113284 Pag: 3

**DATI DERIVANTI DA**

Impianto meccanografico del 31/12/1976

Visura telematica

Tributi speciali: Euro 0,90

\* Codice Fiscale Validato in Anagrafe Tributaria.

# Visura storica per immobile

## Situazione degli atti informatizzati al 16/04/2024

<b>Dati della richiesta</b>	<b>Comune di CASEI GEROLA (Codice:B954)</b> <b>Provincia di PAVIA</b>
<b>Catasto Terreni</b>	<b>Foglio: 16 Particella: 2</b>

### INTESTATO

1	AVIGEST SOCIETA' AGRICOLA S.S. sede in SCANDOLARA RAVARA (CR)	01690370208*	(1) Proprieta' I/1
---	---	--------------	--------------------

### Unità immobiliare dal 29/11/2022

N.	DATI IDENTIFICATIVI			DATI CLASSAMENTO			DATI DERIVANTI DA		
	Foglio	Particella	Sub Porz	Qualità Classe	Superficie(m²) ha are ca	Deduz	Dominicale	Reddito	Agrario
1	16	2	-	SEMINATIVO 3	09 28	A56	Euro 7,91	Euro 6,47	
Notifica	Partita								
Annotazioni	di studio: Variazione colturale eseguita ai sensi del DL 3.10.2006 n. 262, convertito con modificazioni nella legge 24.11.2006 n. 286 e successive modificazioni (anno 2022) - Eseguita a seguito di dichiarazione resa il 29/06/2022 all'Organismo Pagatore OPR LOMBARDIA con la domanda 202202329631 (Scheda validazione/fascicolo prot. n. 202202294791)								

### Situazione dell'unità immobiliare dall'impianto meccanografico

N.	DATI IDENTIFICATIVI			DATI CLASSAMENTO			DATI DERIVANTI DA		
	Foglio	Particella	Sub Porz	Qualità Classe	Superficie(m²) ha are ca	Deduz	Dominicale	Reddito	Agrario
1	16	2	-	VIGNETO 3	09 28	A56	Euro 7,91 L. 15.312	Euro 4,79 L. 9.280	Impianto meccanografico del 31/12/1976
Notifica	Partita								
	671								

# Visura storica per immobile

## Situazione degli atti informatizzati al 16/04/2024

L'intestazione alla data della richiesta deriva dai seguenti atti:

### Situazione degli intestati dal 22/12/2023

N.	DATI ANAGRAFICI	CODICE FISCALE	DIRITTI E ONERI REALI
1	AVIGEST SOCIETA' AGRICOLA S.S.sede in SCANDOLARA RAVARA (CR)	01690370208*	(1) Proprieta' 1/1
<b>DATI DERIVANTI DA</b> Atto del 22/12/2023 Pubblico ufficiale CHIZZINI AUGUSTO Sede VIADANA (MN) Repertorio n. 48916 - COMPRAVENDITA Nota presentata con Modello Unico n. 262.1/2024 Reparto PI di VOGHERA in atti dal 18/01/2024			

### Situazione degli intestati dal 16/12/2009

N.	DATI ANAGRAFICI	CODICE FISCALE	DIRITTI E ONERI REALI
1	RITO SOCIETA' AGRICOLA S.R.L.sede in RIVANAZZANO TERME (PV)	01423820180*	(1) Proprieta' 1/1 fino al 22/12/2023
<b>DATI DERIVANTI DA</b> Atto del 16/12/2009 Pubblico ufficiale MUZIO EMILIO Sede VOGHERA (PV) Repertorio n. 93562 - COMPRAVENDITA Nota presentata con Modello Unico n. 6477.1/2009 Reparto PI di VOGHERA in atti dal 17/12/2009			

### Situazione degli intestati dal 27/09/2005

N.	DATI ANAGRAFICI	CODICE FISCALE	DIRITTI E ONERI REALI
1	INDUSTRIA LATERIZI LA CECOSA SRL.sede in CASEI GEROLA (PV)	00176070183*	(1) Proprieta' 1/1 fino al 16/12/2009
<b>DATI DERIVANTI DA</b> Atto del 27/09/2005 Pubblico ufficiale ESPOSITO VINCENZO Sede TORTONA (AL) Repertorio n. 268962 - COMPRAVENDITA Nota presentata con Modello Unico n. 6134.1/2005 Reparto PI di VOGHERA in atti dal 24/10/2005			

### Situazione degli intestati dal 10/11/1994

N.	DATI ANAGRAFICI	CODICE FISCALE	DIRITTI E ONERI REALI
1	ZECCA Augusta Irene nata a SANNAZZARO DE' BURGONDI (PV) il 31/03/1939	ZCCGTR39C7I1048X*	(1) Proprieta' 1/2 fino al 27/09/2005
2	ZECCA Ermenegildo nato a SANNAZZARO DE' BURGONDI (PV) il 25/04/1944	ZCCRNG44D25I048K*	(1) Proprieta' 1/2 fino al 27/09/2005
<b>DATI DERIVANTI DA</b> RETTIFICA DI INTESTAZIONE ALL'ATTUALITA' del 10/11/1994 - RET DATI ANAGRAFICI Voltura n. 15196.1/2005 - Pratica n. PV0145617 in atti dal 26/09/2005			

### Situazione degli intestati dal 10/11/1994

N.	DATI ANAGRAFICI	CODICE FISCALE	DIRITTI E ONERI REALI
1	ZECCA Augusta Irene nato a SANNAZZARO DE' BURGONDI (PV) il 25/04/1944	ZCCGTR44D25I048E	(1) Proprieta' 1/2 Regime: bene personale fino al 10/11/1994
2	ZECCA Ermenegildo nato a SANNAZZARO DE' BURGONDI (PV) il 25/04/1944	ZCCRNG44D25I048K*	(1) Proprieta' 1/2 Regime: bene personale fino al 10/11/1994
<b>DATI DERIVANTI DA</b> DENUNZIA (NEI PASSAGGI PER CAUSA DI MORTE) del 10/11/1994 - UU Sede PAVIA (PV) Registrazione Volume 287 n. 27 registrato in data 26/04/1995 - SUCCESIONE DI BETTAGLIO ELISA Voltura n. 14414.1/2005 - Pratica n. PV0142366 in atti dal 20/09/2005			

### Situazione degli intestati dal 29/06/1991

N.	DATI ANAGRAFICI	CODICE FISCALE	DIRITTI E ONERI REALI
1	BETTAGLIO Elisa nata a MOLINO DEI TORTI (AL) il 04/02/1915	BTTLSE15B44F293A*	(1) Proprieta' 4/6 Regime: bene personale fino al 10/11/1994
2	ZECCA Augusta Irene nata a SANNAZZARO DE' BURGONDI (PV) il 31/03/1939	ZCCGTR39C7I1048X*	(1) Proprieta' 1/6 Regime: bene personale fino al 10/11/1994

## Visura storica per immobile Situazione degli atti informatizzati al 16/04/2024

3	ZECCA Ermenegildo nato a SANNAZZARO DE' BURGONDI (PV) il 25/04/1944	ZCCRNG44D251048K*	(1) Proprieta' 1/6 Regime: bene personale fino al 10/11/1994
<b>DATI DERIVANTI DA</b>			
DENUNZIA (NEI PASSAGGI PER CAUSA DI MORTE) del 29/06/1991 - U.U. Sede PAVIA (PV) Registrazione Volume 396 n. 55 registrato in data 06/10/2004 - SUCESSIONE DI ZECCA GIANNINO Voltura n. 11506.1/2004 - Pratica n. PV0178314 in atti dal 15/10/2004			

### Situazione degli intestati dal 20/01/1983

N.	DATI ANAGRAFICI	CODICE FISCALE	DIRITTI E ONERI REALI
1	FRANZOZI Maria ; Teresa Fu Faustino		(30) Usufruttuario parziale fino al 29/06/1991
2	BETTAGLIO Elisa nata a MOLINO DEI TORTI (AL) il 04/02/1915	BTTLSEI5B44F293A*	(1) Proprieta' 1/2 in regime di comunione dei beni fino al 29/06/1991
3	ZECCA Giannino nato a SANNAZZARO DE' BURGONDI (PV) il 23/04/1911	ZCCGNNI1D2310480*	(1) Proprieta' 1/2 in regime di comunione dei beni fino al 29/06/1991
<b>DATI DERIVANTI DA</b>			
Atto del 20/01/1983 Pubblico ufficiale RESTIVO Sede PAVIA (PV) Repertorio n. 145210 - UR Sede PAVIA (PV) Registrazione n. 390 registrato in data 09/02/1983 - Voltura n. 654584 in atti dal 15/01/1988			

### Situazione degli intestati relativa ad atto del 12/12/1964 (antecedente all'impianto meccanografico)

N.	DATI ANAGRAFICI	CODICE FISCALE	DIRITTI E ONERI REALI
1	ZECCA Giannino nato a SANNAZZARO DE' BURGONDI (PV) il 23/04/1911	ZCCGNNI1D2310480*	(1) Proprieta' 1/2 Regime: bene personale fino al 20/01/1983
2	BETTAGLIO Elisa nata a MOLINO DEI TORTI (AL) il 04/02/1915	BTTLSEI5B44F293A*	(1) Proprieta' 1/2 Regime: bene personale fino al 20/01/1983
<b>DATI DERIVANTI DA</b>			
RICONGIUNGIMENTO DI USUFRUTTO del 12/12/1964 - CERTIF-DI MORTE DI FRANZOZI MARIA TERESA Voltura n. 11501.1/2004 - Pratica n. PV0178276 in atti dal 15/10/2004			

### Situazione degli intestati dall'impianto meccanografico

N.	DATI ANAGRAFICI	CODICE FISCALE	DIRITTI E ONERI REALI
1	FRANZOZI Maria ; Teresa Fu Faustino Ved Torti		(30) Usufruttuario parziale fino al 12/12/1964
2	TORTI Maria ; Luisanata a CORNALE (PV) il 24/08/1961		(1) Proprieta' fino al 12/12/1964
3	VECCHI Edvige nata a SONDRIO (SO) il 25/03/1930	VCCDVG30C651829N*	(8) Usufrutto 1/2 fino al 12/12/1964
<b>DATI DERIVANTI DA</b>			
Impianto meccanografico del 31/12/1976			

Visura telematica

Tributi speciali: Euro 0,90

\* Codice Fiscale Validato in Anagrafe Tributaria.

# Visura storica per immobile

## Situazione degli atti informatizzati al 16/04/2024

<b>Dati della richiesta</b>	<b>Comune di CASEI GEROLA (Codice:B954)</b> <b>Provincia di PAVIA</b>
<b>Catasto Terreni</b>	<b>Foglio: 16 Particella: 384</b>

### INTESTATO

1	MALASPINA Clemente nato a VOGHERA (PV) il 23/07/1977	MLSCMN77L23MI090*	(1) Proprieta' 1/1
---	--	-------------------	--------------------

### Unità immobiliare dal 17/11/2021

N.	DATI IDENTIFICATIVI				DATI CLASSAMENTO			DATI DERIVANTI DA	
	Foglio	Particella	Sub	Porz	Qualità Classe	Superficie(m²) ha are ca	Deduz	Reddito	
1	16	384	-	-	AREA FAB DM	42 21		Dominicale Agrario	FRAZIONAMENTO del 17/11/2021 Pratica n. PV0063695 in atti dal 17/11/2021 presentato il 17/11/2021 (n. 63695.1/2021)
Notifica									

### Nella variazione sono stati soppressi i seguenti immobili:

Foglio:16 Particella:375 ; Foglio:16 Particella:378 ; Foglio:16 Particella:383 ;

### Sono stati inoltre variati i seguenti immobili:

Foglio:16 Particella:385 ; Foglio:16 Particella:386 ; Foglio:16 Particella:387 ; Foglio:16 Particella:388 ; Foglio:16 Particella:389 ;

### L'intestazione alla data della richiesta deriva dai seguenti atti:

### Situazione degli intestati dal 17/11/2021

N.	DATI ANAGRAFICI		CODICE FISCALE	DIRITTI ONERIREALI
	DATI IDENTIFICATIVI	DATI DERIVANTI DA		
1	MALASPINA Clemente nato a VOGHERA (PV) il 23/07/1977	FRAZIONAMENTO del 17/11/2021 Pratica n. PV0063695 in atti dal 17/11/2021 presentato il 17/11/2021 (n. 63695.1/2021)	MLSCMN77L23MI090*	(1) Proprieta' 1/1

# Visura storica per immobile

## Situazione degli atti informatizzati al 16/04/2024

### Situazione dell'unità immobiliare che ha originato il precedente dal 06/10/2021

N.	DATI IDENTIFICATIVI				DATI CLASSAMENTO				DATI DERIVANTI DA	
	Foglio	Particella	Sub	Porz	Qualità Classe	Superficie(m²) ha are ca	Deduz	Reddito		
1	16	383		-	AREA FAB DM	45 76		Dominicale	Agrario	VARIAZIONE D'UFFICIO del 05/10/2021 Pratica n. PV0053862 in atti dal 06/10/2021 PASSAGGIO A.C.T. PER DEMOLIZIONE TOTALE (n. 53781.1/2021)
Notifica										
					Partita					

### Situazione dell'unità immobiliare dal 25/08/2021

N.	DATI IDENTIFICATIVI				DATI CLASSAMENTO				DATI DERIVANTI DA	
	Foglio	Particella	Sub	Porz	Qualità Classe	Superficie(m²) ha are ca	Deduz	Reddito		
1	16	383		-	ENTE URBANO	45 76		Dominicale	Agrario	Tipo Mappale del 25/08/2021 Pratica n. PV0046855 in atti dal 25/08/2021 presentato il 24/08/2021 PER DEMOLIZIONE TOTALE (n. 46855.1/2021)
Notifica										
					Partita					
					1					

Nella variazione sono stati soppressi i seguenti immobili:

Foglio:16 Particella:364;

L'intestazione alla data della richiesta deriva dai seguenti atti:

### Situazione degli intestati dal 05/10/2021

N.	DATI ANAGRAFICI		CODICE FISCALE	DIRITTI E ONERI REALI
	MALASPINA Clemente nato a VOGHERA (PV) il 23/07/1977			
1			MILSCMN77L23M1090*	(1) Proprietà l/1 fino al 17/11/2021
DATI DERIVANTI DA				
VARIAZIONE D'UFFICIO del 05/10/2021 - PASSAGGIO A.C.T. PER DEMOLIZIONE TOTALE n. 53781.1/2021 - Pratica n. PV0053862 in atti dal 06/10/2021				

### Situazione dell'unità immobiliare che ha originato il precedente dal 28/05/2020

N.	DATI IDENTIFICATIVI				DATI CLASSAMENTO				DATI DERIVANTI DA	
	Foglio	Particella	Sub	Porz	Qualità Classe	Superficie(m²) ha are ca	Deduz	Reddito		
1	16	364		-	ENTE URBANO	45 76		Dominicale	Agrario	FRAZIONAMENTO del 28/05/2020 Pratica n. PV0019774 in atti dal 28/05/2020 presentato il 28/05/2020 (n. 19774.1/2020)
Notifica										
					Partita					

# Visura storica per immobile

## Situazione degli atti informatizzati al 16/04/2024

Notifica	Partita		1
Annotazioni	di immobile: COMPRENDE IL FG. 16 N. 366		

### Nella variazione sono stati soppressi i seguenti immobili:

Foglio:16 Particella:212 ; Foglio:16 Particella:365 ; Foglio:16 Particella:367 ;

### Sono stati inoltre variati i seguenti immobili:

Foglio:16 Particella:375 ; Foglio:16 Particella:376 ; Foglio:16 Particella:377 ; Foglio:16 Particella:378 ; Foglio:16 Particella:379 ; Foglio:16 Particella:380 ; Foglio:16 Particella:381 ;

### Situazione dell'unità immobiliare dal 12/07/2010

N.	DATI IDENTIFICATIVI			DATI CLASSAMENTO				DATI DERIVANTI DA
	Foglio	Particella	Sub	Porz	Qualità Classe	Superficie(m²) ha are ca	Deduz	
1	16	364		-	ENTE URBANO	1 83 00		
Notifica				Partita		1		
Annotazioni				di immobile: COMPRENDE IL FG. 16 N. 366				

### Nella variazione sono stati soppressi i seguenti immobili:

Foglio:16 Particella:366 ;

### Situazione dell'unità immobiliare dal 12/07/2010

N.	DATI IDENTIFICATIVI			DATI CLASSAMENTO				DATI DERIVANTI DA
	Foglio	Particella	Sub	Porz	Qualità Classe	Superficie(m²) ha are ca	Deduz	
1	16	364		-	ENTE URBANO	57 30		
Notifica				Partita		1		
Annotazioni				di immobile: COMPRENDE IL FG. 16 N. 366				

### Nella variazione sono stati soppressi i seguenti immobili:

Foglio:16 Particella:11 ; Foglio:16 Particella:219 ;

### Sono stati inoltre variati i seguenti immobili:

Foglio:16 Particella:365 ; Foglio:16 Particella:366 ; Foglio:16 Particella:367 ;

## Visura storica per immobile

### Situazione degli atti informatizzati al 16/04/2024

#### Situazione dell'unità immobiliare che ha originato il precedente dal 09/07/2010

N.	DATI IDENTIFICATIVI				DATI CLASSAMENTO				DATI DERIVANTI DA	
	Foglio	Particella	Sub	Porz	Qualità Classe	Superficie(m <sup>2</sup> ) ha are ca	Deduz	Reddito		
1	16	11		-	SEMINATIVO 1	95 55	A56	Euro 118,43	Dominicale Euro 81,42	Agrario Euro 36,95
Notifica <span style="float: right;">Partita</span> VARIAZIONE D'UFFICIO del 09/07/2010 Pratica n. PV0138747 in atti dal 09/07/2010 (n. 138678.1/2010)										

#### Situazione dell'unità immobiliare dal 08/03/2007

N.	DATI IDENTIFICATIVI				DATI CLASSAMENTO				DATI DERIVANTI DA	
	Foglio	Particella	Sub	Porz	Qualità Classe	Superficie(m <sup>2</sup> ) ha are ca	Deduz	Reddito		
1	16	11		AA	SEMINATIVO 3	53 00	A56	Euro 45,16	Dominicale Euro 29,67	Agrario Euro 15,49
di studio: VARIAZIONE COLTURALE EX D.L. N. 262/06 - QUALITA' DICHIARATA O PARIFICATA A COLTURA PRESENTE NEL QUADRO TARIFFARIO										
Annotazioni <span style="float: right;">Partita</span> TABELLA DI VARIAZIONE del 08/03/2007 Pratica n. PV0079439 in atti dal 08/03/2007 TRASMISSIONE DATI AI SENSI DEL DECRETO 262 DEL 3 OTTOBRE 2006 (n. 15847.1/2007)										

#### Situazione dell'unità immobiliare dall'impianto meccanografico

N.	DATI IDENTIFICATIVI				DATI CLASSAMENTO				DATI DERIVANTI DA	
	Foglio	Particella	Sub	Porz	Qualità Classe	Superficie(m <sup>2</sup> ) ha are ca	Deduz	Reddito		
1	16	11		-	PRATO IRRIG 3	95 55	A56	Euro 66,62 L. 128,993	Dominicale Euro 54,28 L. 105,105	Agrario Euro 12,367
Notifica <span style="float: right;">Partita</span> Impianto meccanografico del 31/12/1976										



# Visura storica per immobile

## Situazione degli atti informatizzati al 16/04/2024

L'instestazione alla data della richiesta deriva dai seguenti atti:

### Situazione degli intestati dal 03/11/2009

N.	DATI ANAGRAFICI	CODICE FISCALE	DIRITTI E ONERI REALI
1	MALASPINA Obizzo nato a ROMA (RM) il 16/01/1938	MLSBZZ38A16H501M*	(1) Proprieta' 1/1 in regime di separazione dei beni fino al 12/07/2010

**DATI DERIVANTI DA** Atto del 03/11/2009 Pubblico ufficiale CAVAGNA CARLO Sede VOGHERA (PV) Repertorio n. 18445 - COMPRAVENDITA Nota presentata con Modello Unico n. 5798.1/2009 Reparto PI di VOGHERA in atti dal 10/11/2009

### Situazione degli intestati dal 28/08/2007

N.	DATI ANAGRAFICI	CODICE FISCALE	DIRITTI E ONERI REALI
1	GROSSI Gianna nata a VOGHERA (PV) il 29/06/1950	GRSGNN50H69M109R*	(1) Proprieta' 1/4 fino al 03/11/2009
2	CARENZIO Maria Rosa nata a CORNALE (PV) il 19/03/1948	CRNMRS48C59D017U*	(1) Proprieta' 1/4 fino al 03/11/2009
3	CARENZIO Giuseppina nata a CORNALE (PV) il 17/12/1951	CRNGPP51T57D017I*	(1) Proprieta' 1/4 fino al 03/11/2009
4	CARENZIO Giovanna nata a CORNALE (PV) il 24/11/1954	CRNGNN54S64D017R*	(1) Proprieta' 1/4 fino al 03/11/2009

**DATI DERIVANTI DA** RICONGIUNGIMENTO DI USUFRUTTO del 28/08/2007 - R.U. IN MORTE DI VILLANI LAURA Voltura n. 9607.2/2008 - Pratica n. PV0232104 in atti dal 16/09/2008

### Situazione degli intestati dal 17/01/1992

N.	DATI ANAGRAFICI	CODICE FISCALE	DIRITTI E ONERI REALI
1	CARENZIO Maria Rosa nata a CORNALE (PV) il 19/03/1948	CRNMRS48C59D017U*	(2) Nuda proprieta' 1/4 fino al 28/08/2007
2	GROSSI Gianna nata a VOGHERA (PV) il 29/06/1950	GRSGNN50H69M109R*	(2) Nuda proprieta' 1/4 fino al 28/08/2007
3	VILLANI Laura nata a CASEI GEROLA (PV) il 17/05/1922	VLLLR22E57B954O*	(8) Usufrutto 1000/1000 fino al 28/08/2007
4	CARENZIO Giovanna nata a CORNALE (PV) il 24/11/1954	CRNGNN54S64D017R*	(2) Nuda proprieta' 1/4 fino al 28/08/2007
5	CARENZIO Giuseppina nata a CORNALE (PV) il 17/12/1951	CRNGPP51T57D017I*	(2) Nuda proprieta' 1/4 fino al 28/08/2007

**DATI DERIVANTI DA** Atto del 17/01/1992 Pubblico ufficiale MUZIO EMILIO Sede VOGHERA (PV) Repertorio n. 64967 - Trascrizione n. 1083.2/1992 in atti dal 06/08/1993

### Situazione degli intestati dall'impianto meccanografico

N.	DATI ANAGRAFICI	CODICE FISCALE	DIRITTI E ONERI REALI
1	CARENZIO Emilio nato a CASEI GEROLA (PV) il 06/02/1913	CRNMLE13B06B954M*	(99) Da verificare fino al 17/01/1992

**DATI DERIVANTI DA** Impianto meccanografico del 31/12/1976

Visura telematica

Tributi speciali: Euro 0,90

\* Codice Fiscale Validato in Anagrafe Tributaria.

# Visura storica per immobile

## Situazione degli atti informatizzati al 16/04/2024

<b>Dati della richiesta</b>	<b>Comune di CASEI GEROLA (Codice:B954)</b>	
	<b>Provincia di PAVIA</b>	
<b>Catasto Terreni</b>	<b>Foglio: 16 Particella: 386</b>	

### INTESTATO

1	MALASPINA Clemente nato a VOGHERA (PV) il 23/07/1977	MLSCMN77L23M1090*	(1) Proprieta' 1/1
---	--	-------------------	--------------------

### Unità immobiliare dal 17/11/2021

N.	DATI IDENTIFICATIVI				DATI CLASSAMENTO				DATI DERIVANTI DA	
	Foglio	Particella	Sub	Porz	Qualità Classe	Superficie(m <sup>2</sup> ) ha are ca	Deduz	Reddito	Dominicale	Agrario
1	16	386	-	-	SEMINATIVO 1	28 99	A56	Euro 35,93	Euro 24,70	FRAZIONAMENTO del 17/11/2021 Pratica n. PV0063695 in atti dal 17/11/2021 presentato il 17/11/2021 (n. 63695.1/2021)

Notifica

### Nella variazione sono stati soppressi i seguenti immobili:

Foglio:16 Particella:375 ; Foglio:16 Particella:378 ; Foglio:16 Particella:383 ;

### Sono stati inoltre variati i seguenti immobili:

Foglio:16 Particella:384 ; Foglio:16 Particella:385 ; Foglio:16 Particella:387 ; Foglio:16 Particella:388 ; Foglio:16 Particella:389 ;

### L'intestazione alla data della richiesta deriva dai seguenti atti:

#### Situazione degli intestati dal 17/11/2021

N.	DATI ANAGRAFICI				CODICE FISCALE		DIRITTI ONERIREALI	
	MALASPINA Clemente nato a VOGHERA (PV) il 23/07/1977	FRAZIONAMENTO del 17/11/2021 Pratica n. PV0063695 in atti dal 17/11/2021 presentato il 17/11/2021 (n. 63695.1/2021)			MLSCMN77L23M1090*	(1) Proprieta' 1/1		
<b>DATI DERIVANTI DA</b>								

#### Situazione dell'unità immobiliare che ha originato il precedente dal 28/05/2020

N.	DATI IDENTIFICATIVI				DATI CLASSAMENTO				DATI DERIVANTI DA	
	Foglio	Particella	Sub	Porz	Qualità Classe	Superficie(m <sup>2</sup> ) ha are ca	Deduz	Reddito	Dominicale	Agrario
1	16	378	-	-	SEMINATIVO 1	31 02	A56	Euro 38,45	Euro 26,43	FRAZIONAMENTO del 28/05/2020 Pratica n. PV0019774 in atti dal 28/05/2020 presentato il 28/05/2020 (n. 19774.1/2020)

# Visura storica per immobile

## Situazione degli atti informatizzati al 16/04/2024

Notifica	Partita
----------	---------

**Nella variazione sono stati soppressi i seguenti immobili:**

Foglio:16 Particella:212 ; Foglio:16 Particella:365 ; Foglio:16 Particella:367 ;

**Sono stati inoltre variati i seguenti immobili:**

Foglio:16 Particella:364 ; Foglio:16 Particella:375 ; Foglio:16 Particella:376 ; Foglio:16 Particella:377 ; Foglio:16 Particella:379 ; Foglio:16 Particella:380 ; Foglio:16 Particella:381 ;

**L'intestazione alla data della richiesta deriva dai seguenti atti:**

**Situazione degli intestati dal 28/05/2020**

N.	DATI ANAGRAFICI	CODICE FISCALE	DIRITTI ONERIREALI
1	MALASPINA Clemente nato a VOGHERA (PV) il 23/07/1977	MLSCMN77L23M1090*	(1) Proprietà I/I fino al 17/11/2021

**DATI DERIVANTI DA** Atto del 29/12/2015 Pubblico ufficiale CAVAGNA CARLO Sede VOGHERA (PV) Repertorio n. 25794 - DONAZIONE ACCETTATA Nota presentata con Modello Unico n. 321.1/2016 Reparto PI di VOGHERA in atti dal 26/01/2016

**Situazione dell'unità immobiliare che ha originato il precedente dal 12/07/2010**

N.	DATI IDENTIFICATIVI				DATI CLASSAMENTO				DATI DERIVANTI DA
	Foglio	Particella	Sub	Porz	Qualità Classe	Superficie(m <sup>2</sup> ) ha are ca	Deduz	Reddito	
1	16	365	-	-	SEMINATIVO 1	38 25	A56	Dominicale Euro 47,41	Agrario Euro 32,59

**Notifica** Partita

**Nella variazione sono stati soppressi i seguenti immobili:**

Foglio:16 Particella:11 ; Foglio:16 Particella:219 ;

**Sono stati inoltre variati i seguenti immobili:**

Foglio:16 Particella:364 ; Foglio:16 Particella:366 ; Foglio:16 Particella:367 ;

**L'intestazione alla data della richiesta deriva dai seguenti atti:**

Tipo Mappale del 12/07/2010 Pratica n. PV0139344 in atti dal 12/07/2010 presentato il 11/07/2010 (n. 139344.1/2010)

# Visura storica per immobile

## Situazione degli atti informatizzati al 16/04/2024

### Situazione degli intestati dal 29/12/2015

N.	DATI ANAGRAFICI		CODICE FISCALE		DIRITTI E ONERI REALI
1	MALASPINA Clemente nato a VOGHERA (PV) il 23/07/1977		MLSCMN77L23M109Q*		(1) Proprietà 1/1 fino al 28/05/2020
<b>DATI DERIVANTI DA</b>					
Atto del 29/12/2015 Pubblico ufficiale CAVAGNA CARLO Sede VOGHERA (PV) Repertorio n. 25794 - DONAZIONE ACCETTATA Nota presentata con Modello Unico n. 321.1/2016 Reparto PI di VOGHERA in atti dal 26/01/2016					

### Situazione degli intestati dal 12/07/2010

N.	DATI ANAGRAFICI		CODICE FISCALE		DIRITTI E ONERI REALI
1	MALASPINA Obizzo nato a ROMA (RM) il 16/01/1938		MLSBZZ38A16H501M*		(1) Proprietà 1/1 in regime di separazione dei beni fino al 29/12/2015
<b>DATI DERIVANTI DA</b>					
TABELLA DI VARIAZIONE del 12/07/2010 - presentato il 11/07/2010 n. 139344.1/2010 - Pratica n. PV0139344 in atti dal 12/07/2010					

### Situazione dell'unità immobiliare che ha originato il precedente dal 09/07/2010

N.	DATI IDENTIFICATIVI			DATI CLASSAMENTO			DATI DERIVANTI DA		
	Foglio	Particella	Sub	Porz	Qualità Classe	Superficie (m²) ha are ca		Deduz	Reddito
1	16	11		-	SEMINATIVO 1	95 55	A56	Euro 118,43	Euro 81,42
<b>Notifica</b>						Partita	VARIAZIONE D'UFFICIO del 09/07/2010 Pratica n. PV0138747 in atti dal 09/07/2010 (n. 138678.1/2010)		

### Situazione dell'unità immobiliare dal 08/03/2007

N.	DATI IDENTIFICATIVI			DATI CLASSAMENTO			DATI DERIVANTI DA			
	Foglio	Particella	Sub	Porz	Qualità Classe	Superficie (m²) ha are ca		Deduz	Reddito	
1	16	11		AA AB	SEMINATIVO 3 PRATO IRRIG 3	53 00 42 55	A56 A56	Euro 45,16 Euro 29,67	Euro 36,95 Euro 24,17	
<b>Notifica</b>						Partita	TABELLA DI VARIAZIONE del 08/03/2007 Pratica n. PV0079439 in atti dal 08/03/2007 TRASMISSIONE DATI AI SENSI DEL DECRETO 262 DEL 3 OTTOBRE 2006 (n. 15847.1/2007)			
<b>Annotazioni</b>						di studio: VARIAZIONE COLTURALE EX D.L. N. 262/06 - QUALITÀ DICHIARATA O PARIFICATA A COLTURA PRESENTE NEL QUADRO TARIFFARIO				

# Visura storica per immobile

## Situazione degli atti informatizzati al 16/04/2024

### Situazione dell'unità immobiliare dall'impianto meccanografico

N.	DATI IDENTIFICATIVI				DATI CLASSAMENTO				DATI DERIVANTI DA	
	Foglio	Particella	Sub	Porz.	Qualità Classe	Superficie(m <sup>2</sup> ) ha are ca	Deduz	Reddito		
1	16	11		-	PRATO IRRIG 3	95 55	A56	Dominicale Euro 66,62 L. 128.993	Agrario Euro 54,28 L. 105.105	Impianto meccanografico del 31/12/1976
Notifica					Partita		2665			

### L'intestazione alla data della richiesta deriva dai seguenti atti:

#### Situazione degli intestati dal 03/11/2009

N.	DATI ANAGRAFICI	CODICE FISCALE	DIRITTI E ONERI REALI
1	MALASPINA Obizzo nato a ROMA (RM) il 16/01/1938	MLSBZZ38A16H501M*	(1) Proprieta' 1/1 in regime di separazione dei beni fino al 12/07/2010
<b>DATI DERIVANTI DA</b>			
Atto del 03/11/2009 Pubblico ufficiale CAVAGNA CARLO Sede VOGHERA (PV) Repertorio n. 18445 - COMPRAVENDITA Nota presentata con Modello Unico n. 5798.1/2009 Reparto PI di VOGHERA in atti dal 10/11/2009			

#### Situazione degli intestati dal 28/08/2007

N.	DATI ANAGRAFICI	CODICE FISCALE	DIRITTI E ONERI REALI
1	GROSSI Gianna nata a VOGHERA (PV) il 29/06/1950	GRSGNN50H69M109R*	(1) Proprieta' 1/4 fino al 03/11/2009
2	CARENZIO Maria Rosa nata a CORNALE (PV) il 19/03/1948	CRNMRS48C59D017U*	(1) Proprieta' 1/4 fino al 03/11/2009
3	CARENZIO Giuseppina nata a CORNALE (PV) il 17/12/1951	CRNGPP51T57D017I*	(1) Proprieta' 1/4 fino al 03/11/2009
4	CARENZIO Giovanna nata a CORNALE (PV) il 24/11/1954	CRNGNN54S64D017R*	(1) Proprieta' 1/4 fino al 03/11/2009
<b>DATI DERIVANTI DA</b>			
RICONGIUNGIMENTO DI USUFRUTTO del 28/08/2007 - R.U. IN MORTE DI VILLANI LAURA Voltura n. 9607.2/2008 - Pratica n. PV0232104 in atti dal 16/09/2008			

#### Situazione degli intestati dal 17/01/1992

N.	DATI ANAGRAFICI	CODICE FISCALE	DIRITTI E ONERI REALI
1	CARENZIO Maria Rosa nata a CORNALE (PV) il 19/03/1948	CRNMRS48C59D017U*	(2) Nuda proprieta' 1/4 fino al 28/08/2007
2	GROSSI Gianna nata a VOGHERA (PV) il 29/06/1950	GRSGNN50H69M109R*	(2) Nuda proprieta' 1/4 fino al 28/08/2007
3	VILLANI Laura nata a CASEI GEROLA (PV) il 17/05/1922	VLLLRA22E57B9540*	(8) Usufrutto 1000/1000 fino al 28/08/2007
4	CARENZIO Giovanna nata a CORNALE (PV) il 24/11/1954	CRNGNN54S64D017R*	(2) Nuda proprieta' 1/4 fino al 28/08/2007
5	CARENZIO Giuseppina nata a CORNALE (PV) il 17/12/1951	CRNGPP51T57D017I*	(2) Nuda proprieta' 1/4 fino al 28/08/2007

# Visura storica per immobile

## Situazione degli atti informatizzati al 16/04/2024

<b>DATI DERIVANTI DA</b>	Atto del 17/01/1992 Pubblico ufficiale MUZIO EMILIO Sede VOGHERA (PV) Repertorio n. 64967 - Trascrizione n. 1083.2/1992 in atti dal 06/08/1993
--------------------------	--

### Situazione degli intestati dall'impianto meccanografico

N.	DATI ANAGRAFICI	CODICE FISCALE	DIRITTI E ONERI REALI
1	CARENZIO Emilio nato a CASEI GEROLA (PV) il 06/02/1913	CRNMLE13B06B954M*	(99) Da verificare fino al 17/01/1992
<b>DATI DERIVANTI DA</b>	Impianto meccanografico del 31/12/1976		

Visura telematica

Tributi speciali: Euro 0,90

\* Codice Fiscale Validato in Anagrafe Tributaria.

# Visura storica per immobile

## Situazione degli atti informatizzati al 16/04/2024

<b>Dati della richiesta</b>	Comune di CASEI GEROLA (Codice:B954)	
	Provincia di PAVIA	
<b>Catasto Terreni</b>	Foglio: 16 Particella: 388	

### INTESTATO

1	MALASPINA Clemente nato a VOGHERA (PV) il 23/07/1977	MLSCMN77L23M1090*	(1) Proprieta' 1/1
---	--	-------------------	--------------------

### Unità immobiliare dal 17/11/2021

N.	DATI IDENTIFICATIVI				DATI CLASSAMENTO				DATI DERIVANTI DA	
	Foglio	Particella	Sub	Porz	Qualità Classe	Superficie(m <sup>2</sup> ) ha are ca	Deduz	Reddito	Dominicale	Agrario
1	16	388	-	-	SEMINATIVO 3	80 55	A56	Euro 68,64	Euro 56,16	FRAZIONAMENTO del 17/11/2021 Pratica n. PV0063695 in atti dal 17/11/2021 presentato il 17/11/2021 (n. 63695.1/2021)

### Nella variazione sono stati soppressi i seguenti immobili:

Foglio:16 Particella:375 ; Foglio:16 Particella:378 ; Foglio:16 Particella:383 ;

### Sono stati inoltre variati i seguenti immobili:

Foglio:16 Particella:384 ; Foglio:16 Particella:385 ; Foglio:16 Particella:386 ; Foglio:16 Particella:387 ; Foglio:16 Particella:389 ;

### L'intestazione alla data della richiesta deriva dai seguenti atti:

#### Situazione degli intestati dal 17/11/2021

N.	DATI ANAGRAFICI				CODICE FISCALE		DIRITTI ONERIREALI	
	MALASPINA Clemente nato a VOGHERA (PV) il 23/07/1977	FRAZIONAMENTO del 17/11/2021 Pratica n. PV0063695 in atti dal 17/11/2021 presentato il 17/11/2021 (n. 63695.1/2021)			MLSCMN77L23M1090*	(1) Proprieta' 1/1		
<b>DATI DERIVANTI DA</b>								

#### Situazione dell'unità immobiliare che ha originato il precedente dal 28/05/2020

N.	DATI IDENTIFICATIVI				DATI CLASSAMENTO				DATI DERIVANTI DA	
	Foglio	Particella	Sub	Porz	Qualità Classe	Superficie(m <sup>2</sup> ) ha are ca	Deduz	Reddito	Dominicale	Agrario
1	16	375	-	-	SEMINATIVO 3	97 84	A56	Euro 83,37	Euro 68,22	FRAZIONAMENTO del 28/05/2020 Pratica n. PV0019774 in atti dal 28/05/2020 presentato il 28/05/2020 (n. 19774.1/2020)

# Visura storica per immobile

## Situazione degli atti informatizzati al 16/04/2024

Notifica	Partita
----------	---------

### Nella variazione sono stati soppressi i seguenti immobili:

Foglio:16 Particella:212 ; Foglio:16 Particella:365 ; Foglio:16 Particella:367 ;

### Sono stati inoltre variati i seguenti immobili:

Foglio:16 Particella:364 ; Foglio:16 Particella:376 ; Foglio:16 Particella:377 ; Foglio:16 Particella:379 ; Foglio:16 Particella:380 ; Foglio:16 Particella:381 ;

### L'intestazione alla data della richiesta deriva dai seguenti atti:

#### Situazione degli intestati dal 28/05/2020

N.	DATI ANAGRAFICI	CODICE FISCALE	DIRITTI E ONERI REALI
1	MALASPINA Clemente nato a VOGHERA (PV) il 23/07/1977	MLSCMN77L23M1090*	(1) Proprietà I/I fino al 17/11/2021

**DATI DERIVANTI DA** Atto del 29/12/2015 Pubblico ufficiale CAVAGNA CARLO Sede VOGHERA (PV) Repertorio n. 25794 - DONAZIONE ACCETTATA Nota presentata con Modello Unico n. 321.1/2016 Reparto PI di VOGHERA in atti dal 26/01/2016

### Situazione dell'unità immobiliare che ha originato il precedente dal 08/03/2007

N.	DATI IDENTIFICATIVI				DATI CLASSAMENTO				DATI DERIVANTI DA
	Foglio	Particella	Sub	Porz	Qualità Classe	Superficie(m <sup>2</sup> ) ha are ca	Deduz	Reddito	
1	16	212	-	-	SEMINATIVO 3	1 14 50	A56	Euro 97,57 Dominicale Euro 79,83 Agrario	TABELLA DI VARIAZIONE del 08/03/2007 Pratica n. PV0079509 in atti dal 08/03/2007 TRASMISSIONE DATI AI SENSI DEL DECRETO 262 DEL 3 OTTOBRE 2006 (n. 15913.1/2007)

**Notifica** Partita

**Annotazioni** di studio: VARIAZIONE CULTURALE EX D.L. N. 262/06 - QUALITÀ DICHIARATA O PARIFICATA A CULTURA PRESENTE NEL QUADRO TARIFFARIO

### Situazione dell'unità immobiliare dall'impianto meccanografico

N.	DATI IDENTIFICATIVI				DATI CLASSAMENTO				DATI DERIVANTI DA
	Foglio	Particella	Sub	Porz	Qualità Classe	Superficie(m <sup>2</sup> ) ha are ca	Deduz	Reddito	
1	16	212	-	-	SEMIN ARBOR 4	1 14 50	A56	Euro 82,79 L. 160.300 Dominicale Euro 88,70 L. 171.750 Agrario	Impianto meccanografico del 31/12/1976



# Visura storica per immobile

## Situazione degli atti informatizzati al 16/04/2024

Notifica		Partita	2665	
----------	--	---------	------	--

### L'intestazione alla data della richiesta deriva dai seguenti atti:

#### Situazione degli intestati dal 29/12/2015

N.	DATI ANAGRAFICI	CODICE FISCALE	DIRITTI E ONERI REALI
1	MALASPINA Clemente nato a VOGHERA (PV) il 23/07/1977	MLSCMN77L23M1090*	(1) Proprietà' 1/1 fino al 28/05/2020
<b>DATI DERIVANTI DA</b>			
Atto del 29/12/2015 Pubblico ufficiale CAVAGNA CARLO Sede VOGHERA (PV) Repertorio n. 25794 - DONAZIONE ACCETTATA Nota presentata con Modello Unico n. 32.1.1/2016 Reparto PI di VOGHERA in atti dal 26/01/2016			

#### Situazione degli intestati dal 03/11/2009

N.	DATI ANAGRAFICI	CODICE FISCALE	DIRITTI E ONERI REALI
1	MALASPINA Obizzo nato a ROMA (RM) il 16/01/1938	MLSBZZ38A16H501M*	(1) Proprietà' 1/1 in regime di separazione dei beni fino al 29/12/2015
<b>DATI DERIVANTI DA</b>			
Atto del 03/11/2009 Pubblico ufficiale CAVAGNA CARLO Sede VOGHERA (PV) Repertorio n. 18445 - COMPRAVENDITA Nota presentata con Modello Unico n. 5798.1/2009 Reparto PI di VOGHERA in atti dal 10/11/2009			

#### Situazione degli intestati dal 28/08/2007

N.	DATI ANAGRAFICI	CODICE FISCALE	DIRITTI E ONERI REALI
1	GROSSI Gianna nata a VOGHERA (PV) il 29/06/1950	GRSGNN50H69M109R*	(1) Proprietà' 1/4 fino al 03/11/2009
2	CARENZIO Maria Rosa nata a CORNALE (PV) il 19/03/1948	CRNMRS48C59D017U*	(1) Proprietà' 1/4 fino al 03/11/2009
3	CARENZIO Giuseppina nata a CORNALE (PV) il 17/12/1951	CRNGPP51T57D017I*	(1) Proprietà' 1/4 fino al 03/11/2009
4	CARENZIO Giovanna nata a CORNALE (PV) il 24/11/1954	CRNGNN54S64D017R*	(1) Proprietà' 1/4 fino al 03/11/2009
<b>DATI DERIVANTI DA</b>			
RICONGIUNGIMENTO DI USUFRUTTO del 28/08/2007 - R.U. IN MORTE DI VILLANI LAURA Voltura n. 9607.2/2008 - Pratica n. PV0232104 in atti dal 16/09/2008			

#### Situazione degli intestati dal 17/01/1992

N.	DATI ANAGRAFICI	CODICE FISCALE	DIRITTI E ONERI REALI
1	CARENZIO Maria Rosa nata a CORNALE (PV) il 19/03/1948	CRNMRS48C59D017U*	(2) Nuda proprietà' 1/4 fino al 28/08/2007
2	CARENZIO Giuseppina nata a CORNALE (PV) il 17/12/1951	CRNGPP51T57D017I*	(2) Nuda proprietà' 1/4 fino al 28/08/2007
3	GROSSI Gianna nata a VOGHERA (PV) il 29/06/1950	GRSGNN50H69M109R*	(2) Nuda proprietà' 1/4 fino al 28/08/2007
4	CARENZIO Giovanna nata a CORNALE (PV) il 24/11/1954	CRNGNN54S64D017R*	(2) Nuda proprietà' 1/4 fino al 28/08/2007
5	VILLANI Laura nata a CASEI GEROLA (PV) il 17/05/1922	VILLRA22E57B954O*	(8) Usufrutto 1000/1000 fino al 28/08/2007
<b>DATI DERIVANTI DA</b>			
Atto del 17/01/1992 Pubblico ufficiale MUZIO EMILIO Sede VOGHERA (PV) Repertorio n. 64967 - Trascrizione n. 1083.2/1992 in atti dal 06/08/1993			

# Visura storica per immobile

## Situazione degli atti informatizzati al 16/04/2024

### Situazione degli intestati dall'impianto meccanografico

N.	DATI ANAGRAFICI	CODICE FISCALE	DIRITTI E ONERI REALI
1	CARENZIO Emilio nato a CASEI GEROLA (PV) il 06/02/1913 Impianto meccanografico del 31/12/1976	CRNMLE13B06B954M*	(99) Da verificare fino al 17/01/1992
<b>DATI DERIVANTI DA</b>			

Visura telematica

Tributi speciali: Euro 0,90

\* Codice Fiscale Validato in Anagrafe Tributaria.