

DICHIARAZIONE DI ADATTABILITA'

(legge n° 13 del 09/01/1989, D.M. n° 236 del 14/06/1989)

Il sottoscritto Ing. Rolandi Maurizio con Studio Tecnico in Voghera viale Carlo Marx n° 26 iscritta all'ordine degli Ingegneri di Pavia al n° 1884

D I C H I A R A

Che ai sensi della Legge 13 del 09/01/1989 e D.M. n° 236 del 14/06/1989, le opere relative a RISTRUTTURAZIONE DI ALLEVAMENTO AVICOLO PER NUOVA INSTALLAZIONE DI GALLINE OVAIOLE IN VOLIERA, nello specifico riferite alla casa del custode, riguardante fabbricato sito in Comune di Casei Gerola località Cascina Garrù snc, soddisfa i criteri di adattabilità.





Per adattabilità di un alloggio si intende la sua condizione di poter essere modificato a costi limitati allo scopo di permettere ad un disabile circolante con carrozzina di viverci ed esercitarvi le attività e funzioni della vita quotidiana.

A tale proposito l'eventuale esecuzione dei lavori di modifica non comprometterà in alcuna maniera la struttura portante garantendo le seguenti minime prestazioni:

- corridoi di larghezza non inferiore a mt. 1.20;
- cucina con larghezza interna di passaggio di mt. 1.50, oppure spazio interno libero tale da garantire la rotazione di una carrozzina, comunque non inferiore a mt. 1.35x1.50;
- bagno con spazio interno libero tale da garantire la rotazione di una carrozzina, comunque non inferiore a mt. 1.35x1.50, spazio per l'accostamento laterale della carrozzina alla vasca ed ai sanitari;
- camera da letto con spazio interno libero tale da consentire la rotazione di una carrozzina e larghezza di passaggio di almeno mt. 0.90 sui due lati di un letto a due piazze e su almeno un lato di un letto ad una piazza e di almeno mt. 1.10 ai piedi del letto stesso.

Voghera, 03 agosto 2023

Il Progettista e D.L.

-  AREA DI MANOVRA rotazione di 360° della sedia a ruote = d. 150 cm
-  PERCORSO larghezza percorso sedia a ruote = 80 cm
-  DEMOLIZIONI
-  NUOVE COSTRUZIONI

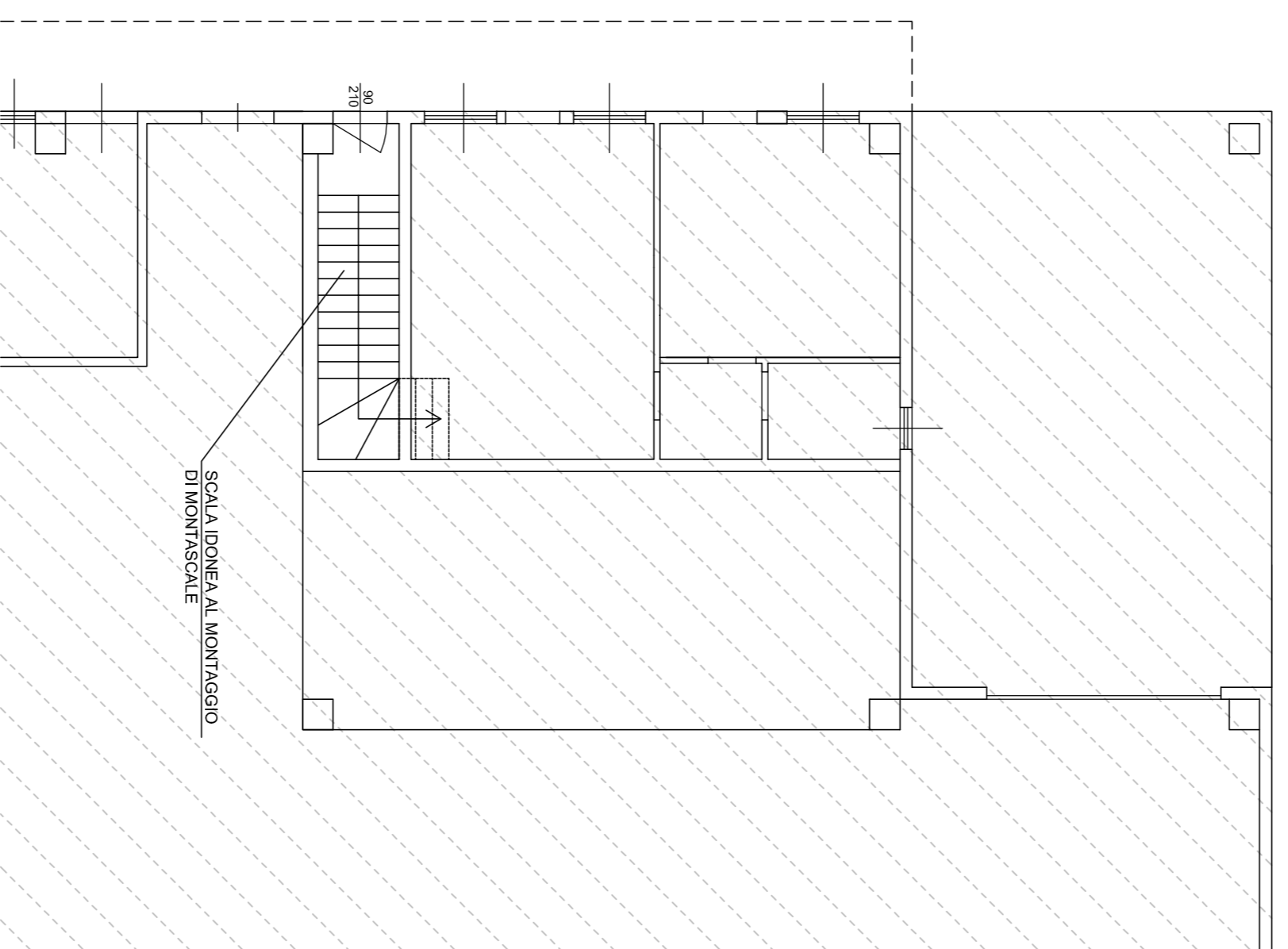

PIANO TERRA

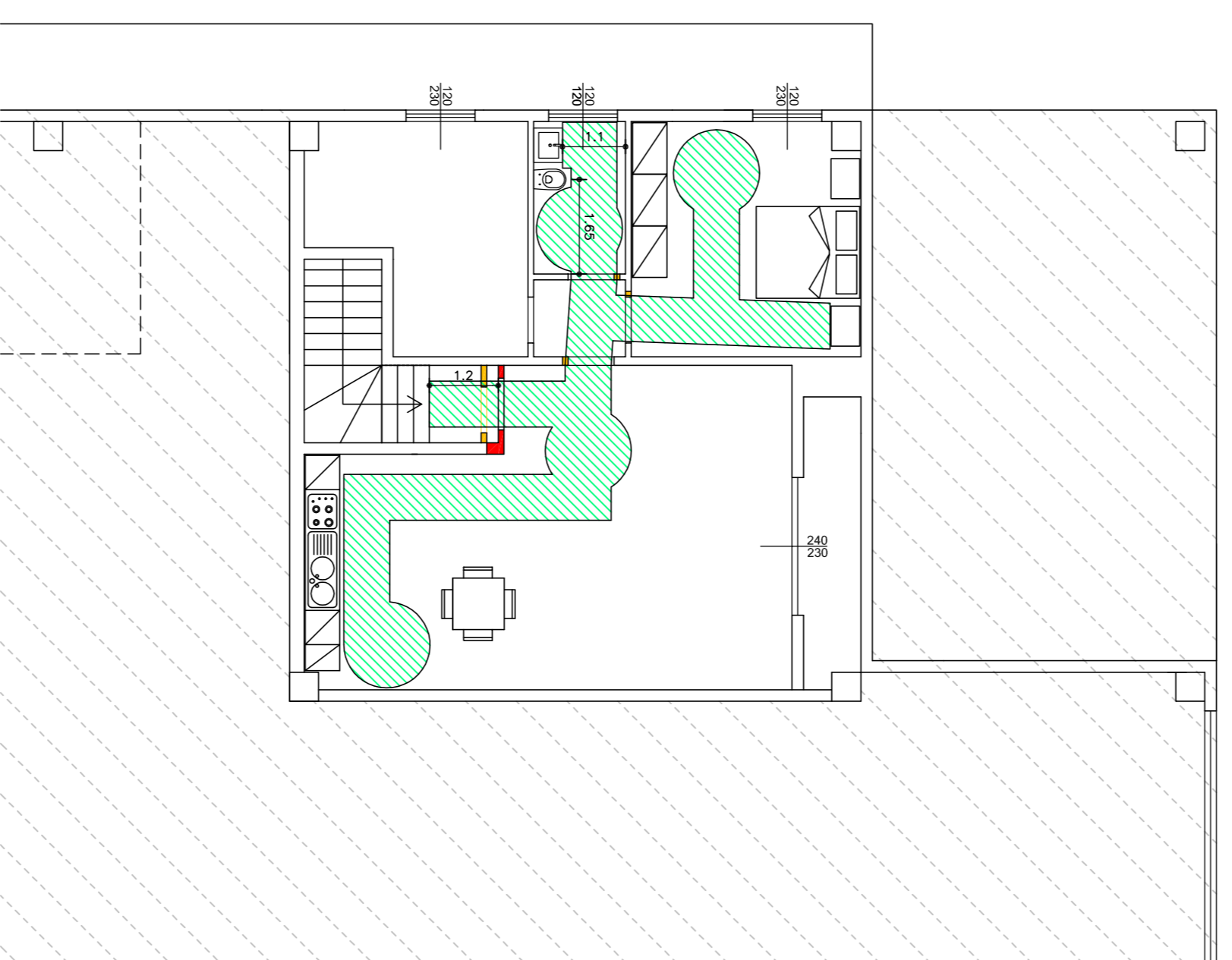

PIANO PRIMO

COMUNE DI CASEI GEROLA <i>Provincia di Pavia</i>			
PROGETTO: REALIZZAZIONE ALLEVAMENTO AVICOLA PER GALLINE OVAIOLE A TERRA E LOCALI DI PERTINENZA <i>In Casei Gerola (PV), Cascina Garrù</i>			
OGGETTO: SCHEMA ADATTABILITA' APPARTAMENTO CUSTODE			
COMMITTENTE: AVIGEST Società Agricola S.S. Strada Comunale dei Fiori 26040 - Scandolara Ravera (CR)		IMPRESA ESECUTRICE:	
PROGETTAZIONE E D.L. :			
Dott. Ing. Maurizio ROLANDI Viale Carlo Marx 26 27058 Voghera (PV) tel/fax 0383 302687 - 3398133487 maurizio.rolandi@berco.it		Geom. Andrea PROTTI Via Serrate 18 27030 Mezzano Siga' (PV) tel 3336047849 prottiandrea@idcom.it	
		REVISIONI:	
n°	data	descrizione	firma IRES
0	01/2022		
TAVOLA Tav. 16	DATA luglio 2022	SCALA 1:250	NS.REF. pag. 2/1