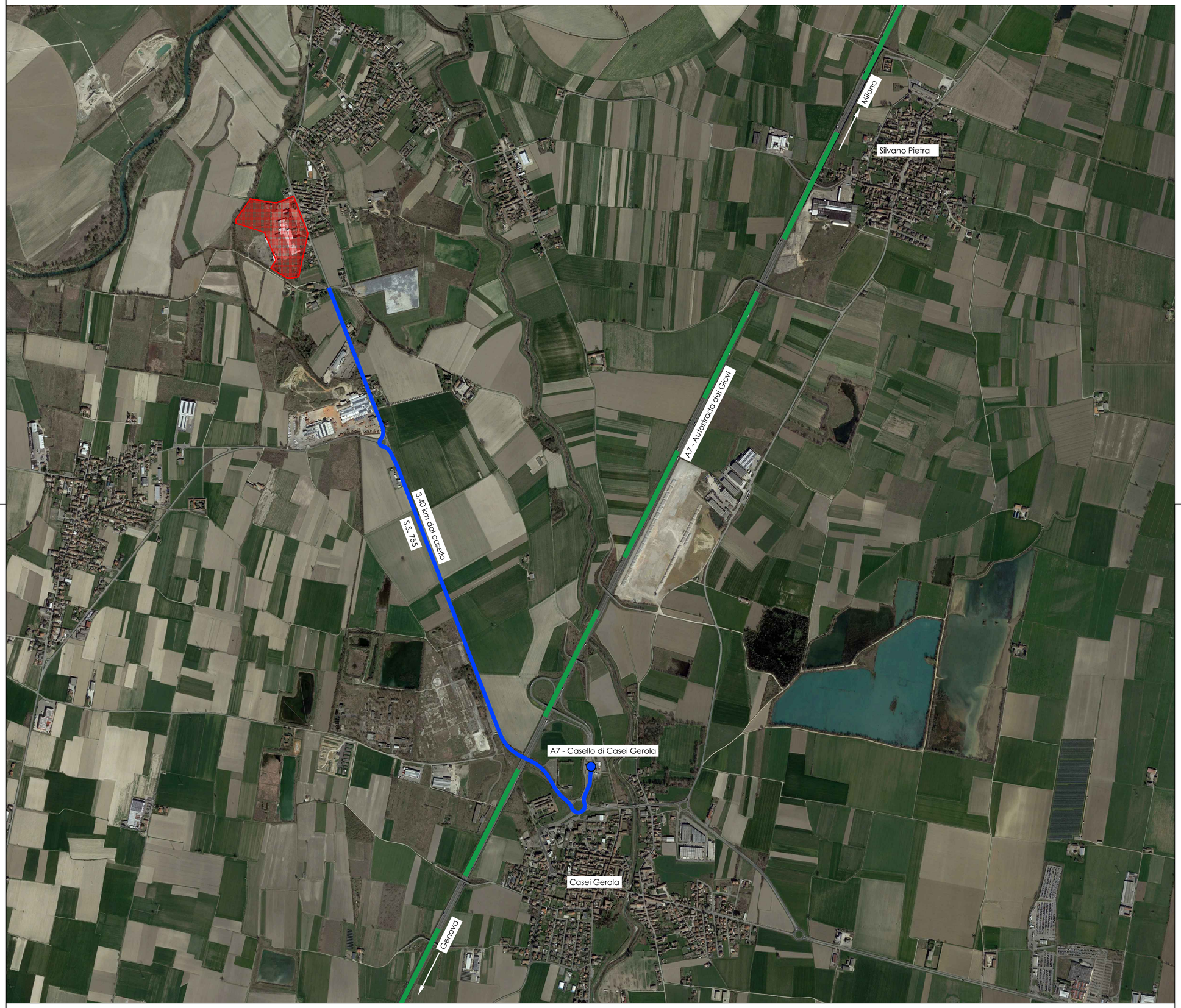

Legenda

Area oggetto di intervento

GB&PARTNERS
SERVIZI E PROGETTI IMMOBILIARI
Via Vecchi 37/26845 Codogno (LO)
Telefono 0377 436079 - 0377 34691 - **Fax** 0377 436654
E-mail amministrazione@gbpartners.it - tecnico@gbpartners.it
www.gbpartners.it
REGISTRO IMPRESE di LODI n°09861150962
PARTITA IVA e C.F. 09861150962
C.S. € 111.110,00 i.v.

UNI EN ISO 9001:2015
UNI EN ISO 14001:2015

N°	DATA	DESCRIZIONE MOTIVAZIONE DELL'AGGIORNAMENTO	STUDIO	DIS.
01	26/02/2024	Prima emissione	G.B. & P.	N.C.

Il Progettista

Il Committente

Progetto
Richiesta di Convocazione di "Tavolo di concertazione" (ai sensi della DCP n. 67/2022) per l'ambito ex La Cecosa in Comune di Casei Gerola, via Regione Magenta - SS755

Committente
Officine Mak S.r.l.
Milano 20122
Corso Europa 10

Scala
1:1000

Data
26/02/2024

Tipo tavola
AUTORIZZAZIONE

Serie
TAVOLO DI CONCERTAZIONE

Titolo
COLLEGAMENTO CON A7 - AUTOSTRADA DEI GIOVI

Tavola nr.

Tipo	AUT
Serie	TC
Numero	02
Agg	01

Orientamento

N

Documento di proprietà della Società G.B. & Partners S.r.l.. E' Vietata la riproduzione. Tutti i diritti sono riservati.